新天津

社址天津義租界大馬路
營業部電話四〇五九七
廣告股電話四〇五〇八
總務部電話四〇八〇〇
編輯部電話四〇三〇〇
外勤股電話四〇九九六
電報局掛號七七一一號
本埠報費每份零售大銅元六枚。一月七角。三月二元。半年四元。全年七元。外埠報費一月八角。三月二元二。半年四元二。全年八元。郵票代價九五扣。告白價目另有詳章函索即寄

價目 每瓶大洋六角 每打大洋六元
成城大藥房製
地址天津法租界天祥市場後門斜對過 電話三局二一九三號

時間 出診隨請隨到入院隨時
療液 專治男子五淋白濁婦女赤白帶下
三大特色 不打針不服藥不痛苦
保證 農商部獲准內務部化驗商標局註冊 價目每瓶二元五每打廿五元洗滌器男用七角女用四元
寄售處 各埠大藥房均有代售
出診…下午三時至八時
城內鼓樓南半痘局東門牌七十號 電話五局一五三一號

美國福爾般柴油發動機

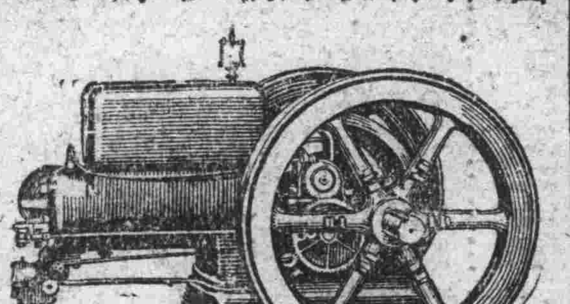

現由美國又運到大批柴油發動機各馬力俱全價廉物美希顧臨敝行採購用途，磨麵，碾米，軋花，彈花，榨油，灌田，發電等用
天津公懋洋行啟

華竹
報酬大減價
俄國花布…每元二丈五
純純洋縐…每尺二毛六
印花毛葛…每尺四毛五
◇賤貨多◇輸日截
□店址…法租界日租界

開灤煤的特色
煤的種類甚多成色各有不同有燃燒力不能耐久的有燃燒力雖耐久可是煉爐的獨開灤的煤火力適中燃力耐久而且並不煉爐價值亦甚廉供給亦不至間斷這就是開灤煤的特別長處不信就請試試
開灤礦務總局北方售品處啓 二十二年四月十二

打倒一切咳嗽
仲友文清痰止嗽保肺丸久已風行海內遠近馳名無論男女老幼所患新久輕重諸般咳嗽痰喘等症服用仲友文清痰止嗽保肺丸十五分鐘內即將咳嗽打倒喘定痰消立杆見影百服百效決非別家所售斂肺頂藥之可同日而語也專治秋冬咳嗽肺熱咳嗽肺癆咳嗽無痰乾咳痰中帶血夜不安眠五勞七傷各症每瓶一元每打十元
北平大柵欄華美藥房 天津單街子老德記 保定中英張家口中華石家莊亞羅太原華英歸化中西大藥房

天津中原商業儲蓄銀行
商業部 專營放款貼現押匯國內外匯兌及一切銀行事宜
儲蓄部 辦理定期活期分期及各種儲蓄基本穩固會計獨立利息優厚
地址 總行：日租界福島街 分行：法租界華中路
電話 總行：二三四六三號 分行：三一九二二號

春季各種帽品批發零售第一貨高價廉
天津法界 盛錫福帽莊

本報叢書出版股啓事

啓者本報所出單行本各小說無不膾炙人口近有奸人希圖漁利私行翻印因其印刷惡劣致使錯誤連篇購者受騙既深影響本報信用名譽非淺今自二十二年一月起本報所出新書或再版者特將封面花樣革新各種一致除將商標從新註冊並呈請版權註冊外特此聲明請愛讀本報小說諸君購時注意眞僞是幸 本報叢書出版股謹啓

鳴謝
吐血奉賢丹
鄙人前患咳嗽痰中帶血胸部抽疼之病去年竟大口吐血不止經中西名醫百藥無效幸服用天津河東義界三馬路東頭門牌十七號商哲堂之吐血奉賢丹完全治愈特此鳴謝 謙德莊大街恒源泰銀號張月民謹啓

金帽牌
紙烟。氣味清香。烟絲新鮮。甚爲吸烟諸君所歡迎。每小包計烟廿支。諸君吸完廿支烟之後。所餘空包可以換烟一支。各英美烟公司經理處均行代換。諸君千萬注意
金帽空包可以換烟

法律
天津法律專科函授學校招生
專科課程二十七種待寒士另有破格減費辦法△附設簡易函授班免費招生
函索簡章請附郵票二分
校址法租界明星戲院南華衛里

遼東張伯齡鷄血籐丸純用提液新法精製服用簡便效驗神速各省馳名除各省政府化驗立案外並爲醫師所信用主治婦女月經百病陰虧帶淋氣攣血塊內傷經閉宮寒不孕諸般隱疾無論產前產後新舊雜病或閨女積鬱善氣誦讀勞神頭昏足軟經水久停經醫師斷定氣血兩虧屢治不愈者即服此丸一盒見功三盒保好不靈包退細則另有說明書每盒二元小盒一元▲鷄血籐膏功效尤速每貼一元▲外埠函購不加寄費匯兌不通郵票可代洋
總發行天津大胡同南口北平香廠萬明路路西 濟世藥房
◇各埠大藥房皆有經售◇

△五分鐘立止九種氣痛
氣痛手拿丸
氣痛之症有食痛氣痛風寒痛痰滯痛蟲痛鬱結痛蓋由心志不遂憂慮過度飲食不調氣停寒滯以致心包絡及胃脘串痛或在胸部上下或在肚臍及兩脇左右或痛起肚脹叶食吐水等症俗云心痛其實九種氣痛此丸不論男女新久諸痛服後五分鐘立止奏效之速一如手拿△若肚中有多年積聚大小病塊再兼貼△周製化堅膏功能破積攻堅其病塊由堅而軟由軟而消△購時務請認明周澤民製手拿丸每盒一元試服包三角△化堅膏一元

澤民代乳粉
育兒之法固以母乳爲最良但因母乳稀少或母體有病障礙時勢必擇物以代之此乃重要之問題非特有關嬰孩之身體與壽命抑且將來長大能否健壯亦有所關此粉準諸生理調劑適當確與人乳無異以之沖服嬰孩滋養富消化易大能代替人乳久服自能健壯肥美每罐一元每打十元

總發行惠民藥房 天津南市平安街由燕樂昇平往西路南…本市經售處法界勸業場後門森記稻香村梨棧森記稻香村北門外協成信
各埠經售處唐山中德藥房北平華美藥房張家口中華藥房順德道生石家莊信德恒保定中外藥局彰德同泰藥房濟南華歐藥房太原三晉開封中英鄭州豐華▲函購多寡均加郵二角

專門牙科
宋＝雨＝亭
宋君雨亭在小松崎牙科醫院服務垂廿年對於牙科各病及鑲補手術得有特別經驗完整美觀與眞牙無異現宋君自行經營在中日交界華安大街東頭興隆里一號營業各界有患牙病而欲得到良好成績者幸勿失之費用低廉手術敏捷各界患者注意爲幸
電話二〇五一六號

戰地各分社台鑒

啟者如各分社所在地已入戰綫不便營業時應速來快信以便停寄報紙此啟

本報發行股啟

灤州再被炸灤東形勢混亂
敵機偵通州順義三河等地

北平電話。灤州十八日電。今（十八日）晨九時。敵機十餘架。又飛至灤州投彈轟炸。另敵機三架。跟踪由灤州西開之北寧路第八次客車。（開放機槍，並投擲炸彈二枚。）至古冶，始向東飛回。（幸車行甚速，未受損害）十二時左右。敵機二架。至唐山放傳單。盤繞數匝，始行飛去。灤東朱各莊。戰事仍烈。吾軍鐵甲車與敵軍鐵甲車。砲戰竟日。（吾軍沿灤河佈妥堅固陣地。吾某部騎兵，亦開抵灤河西岸。）灤河鐵橋。由鐵甲車保護。灤州聞砲聲甚烈。（截至下午六時。砲聲更密。）灤東形勢混亂。（情況不明。）

北平電話。軍訊。據前方報告。十八日上午九時三十分。有敵機十七架由承德飛出。七架飛至石匣轟炸。共投重量炸彈六十餘枚。炸斃我方通信兵二名。其餘十架。分路赴密雲，順義，通州，三河等地。在密雲擲彈五枚。並在各地城內散佈傳單。有（日本軍與中國軍全係黃色同胞）（現在中國要被白種滅亡。日本軍是來救中國的）等字樣。在三河縣城附近。投彈數枚。均落空地。毫無損害。敵機連日飛至灤州以西各地投彈。農村建築。破壞頗劇。

北平電話。據灤州前方消息。十七日晚吾軍最前線在灤州以東兩站之石門。日軍最前線在石門以東一站之安山。石門安山間戰事激烈。現吾軍又在灤河東岸八里一小站之朱各莊設防。與敵接觸。吾中山號鐵甲車在灤河鐵橋向轟炸灤州之日機開高射砲轟擊。該甲車並無損傷。現已開過灤河鐵橋。掩護工兵在朱各莊前方建築防禦工事。北寧路七次車。往返灤州唐山。裝載灤州方面難民運至唐山。某高級將領。昨由前方返平。謁何應欽報告戰況。卽返前方指揮軍事。又據古冶電話。敵機多架。飛至灤河東西兩岸。投擲四十餘彈。復飛至坨子頭車站。投下三彈。在灤河鐵橋敵機偵察多時。並未投彈。唐山，古冶均被敵機轟炸。損傷情形。正調查中。進佔安山之敵。昨晨有步騎等隊約六百餘。由飛機。鐵甲車之掩護。沿北寧路向石門，朱各莊進攻。與我掩護之部隊。激戰甚烈。昨午九時。朱各莊已陷於混戰之中。電報電話均不通。佔領灤安之敵。今晨由官營等處偷渡灤河。欲向我軍進擊。被我軍迎頭痛擊。敵未敢彊渡而退。又盧龍方面之敵軍。昨與我軍掩護隊接觸。激戰甚烈。我軍已向河南莊集中。

敵機至唐山示威 古冶以西甚平靖

平訊。交通界消息。灤縣到有日飛機十餘架。不斷轟炸。唐山亦到日機三架。到處示威。盤旋一小時餘始飛去。當地居民。異常驚恐。均相率赴開灤礦局避難。由灤縣至開平。居民逃徙十之七八。情勢異常嚴重。北寧車通灤縣。現因沿途難民極多。由路局備車一列。專運難民。到唐山後。再由各難民自動逃徙。灤東之臨榆，撫寧，昌黎，遷安，盧計五縣縣長已移至灤西。並派員赴省府報告。又據某方消息。敵飛機三十餘架。轟炸灤縣城郊後。昨午又繼續來三架投彈。又有三架飛古冶一帶偵察擾亂。着失不明。我軍後部迄昨晚尚在石門灤縣間之朱各莊。繼續西移。中山號鐵甲車。時往來灤河東西。擁護我軍行動。九次車昨晚在灤縣唐山間救運難民。往返兩次。北寧各次客車昨均止於唐山。古冶天津間各站秩序平靜。

喜峯口敵軍猛攻 古北口敵軍開砲

平訊。軍息。喜峯口方面戰況。據報。前（十七日）晨五時起。敵以猛烈砲火掩護其步兵分向關附及南北團汀一帶進攻。我軍沉着應戰。待其步兵接近。始以猛烈槍砲火迎擊。同時我陣前方地雷觸發。當將敵軍轟斃甚眾。惟敵軍異常頑強。仍以密集隊形向我陣地進撲。肉搏四五次。至午刻始將敵軍擊退。是役我軍傷亡約二三百人。敵之傷亡倍之。等語。又古北口方面情況。據報。昨（十八日）上午七時。敵軍向我南天門陣地砲擊二百餘發。經我砲兵還擊始止。我方損傷甚少。前晚我軍之一部向司馬台之敵夜襲。幾斃敵十餘名。曾奪回長城砲樓五座。現敵在奶奶廟北高地築有陣地。古北口北關城墻間有野砲數門。龍王廟東北高地及河西北端高地均有敵入砲兵陣地。等語。

估衣街歸賈 美昌綢 遷

推陳進新 在老店甩賣老貨 眞如白撿的零頭 皆推如山

武清縣魚霸口村全順成李承勳緊要聲明
啟者鄙人舍弟承緒近來不服管束任意胡行並於民國二十一年八月間將家中地契全數盜出意圖不軌[illegible]以地契作抵向各方[illegible]鄙人簽字蓋章[illegible]概不承認

恭頌 陸軍一百十八師第六百五十二團團長張公鶴軒暨全團官佐士兵諸君德政
[illegible]

新時代尖端的著作 新國民歡迎之小說

留東別記預告

閱者及學界熱烈之歡迎。現已排印成冊。一月上下出書。內附插圖六七十件。含有時代性。為別開生面之作品。全一冊。定價一元。不日預約。各界閱者注意為幸。

本書曾在新天津晚報陸續披露。向蒙[illegible]

本報小說股啟

蔡廷楷軍卽北上 援熱軍行營成立

香港十七日電。蔡廷楷洽（十七日）電令兩縱隊。卽日由防地開動。約七日可集中。琶江口。援熱軍行營入員百餘。昨經由厦門乘廣利輪抵省。洽（十七日）組織成立。委沈重熙為行營主任。參謀。卽日開始辦公。毛維壽張炎。十七由厦抵港。卽晚晉謁蔡。

今年華北運動會 七月十二日舉行

青島快訊。第七屆華北運動會業經決定於七月十二日起。至十五日止。在青島舉行四日。已函達各方知照云。

行政院議決鄒琳代宋職 華北將設立行政承轉機關

南京十八日專電。行政院巧（十八日）開第九七次會。主席汪兆銘。議決事項（一）宋子文未經派赴華盛頓參加經濟討論。在未回任前一切財務由鄒琳代理。（二）中政會交議設立國樂館案。決議交內教兩部會同中央研究院先行籌劃。暫不另設機關。並函復政治會議。（三）實陳內次甘乃先（四）海陳禁烟會劉委長秘書處諸秘書長報告奉交審查海軍天津醫院校基會張學良任意處分一案情形。經審查結果。認為該項協約發訂手續未臻完備。應由軍委會轉飭平軍分會交涉。另由海部會同外部妥為辦理。並由院令飭冀省府轉飭津市長遵照辦理。請公決案。照審查意見通過。政務處長彭學沛報告奉交審查復興農村一案情形。擬具章程草案。請公決案。修正通過。並派彭學沛為農村復興會秘書處主任。

南京快訊。彭學沛談。華北行政系統。在戰時與軍事有關。行政院正妥慎研究。劉軍委會為使利處理各事。在平設分會。行政院認為華北行政。亦應有一承轉機關。遇事得就近處理。但機關性質。須詳加考慮。有主張仍設委員會者。有主張設專任長官負責者。汪（兆銘）以事關重大。且與軍事有連帶關係。正與蔣（中正）往返電商。不久卽可決定。汪極願地方民眾能協助政府。共同負責。新疆回變。原因複雜。行政院已令金樹仁，馬驥，就近辦理。卽可解決。

粵海關巡洋艦在澳門擱淺 被海盜包圍攻擊又被架去

香港十七日路透電。中國海關巡洋艦一艘。今（十七日）晨在距澳門十五英里擱淺。當被海盜攻擊。海盜向該船施放排槍。當擊斃洋人二名。華人一名。洋人係該船西員包爾溫及皮爾士。其他殞命者乃華技師。另外尚有數人受傷。聞該巡洋艦已失蹤。乘信係被海盜架去。包君甫經由英國海軍解職而入海關服務。聞彼在澳門病院因傷身死。但彼如何到達澳門。此間尚不得知。皮爾士尸體尚未尋得云。

博定皓（十九日）晚偕黃金濤等北上。視察平津各地實業。

何應欽偕劉多荃 赴平郊校閱駐軍

平訊。軍分會代委員長何應欽。昨偕劉多荃。赴北平四郊。校閱駐軍。並對兵士訓話。回城後接見日使館代辦中山。談半小時。

黃紹雄由京來平 陳公博北上視察

南京十八日專電。黃紹雄巧（十八日）謁汪後。晚八時離京北上。協何應欽辦理前方軍務。陳公

楊虎城將主甘政 邵力子繼陝主席

南京本報專員十八日發專電。政訊。楊虎城在贛面請蔣准辭陝主席職。楊意甚堅。蔣擬調楊主甘政。邵力子繼任陝主席。聞邵已有允意。中內部可決定。

宋子文昨由滬登輪渡美 汪談宋二三月後卽返國

上海十八日路透社電。宋子文今（十八日）晨十一時起程赴美。宋向路透社記者談。『余深信非各國實行經濟合作。世界經濟情形無法復原。吾人以全力擁護世界經濟會議。以為全世界及中國本身謀利益。』

南京十八日路透社電。汪精衛向記者談。宋子文二三月後返國。又宋出國時。全國軍政費之分配辦法。已籌備完畢。

蘇馬行抵莫斯科 卽經歐乘輪返國

上海十八日專電。外交界息。馬占山蘇炳文，張殿九等（十四日）離托木斯克。巧（十八日）可抵莫斯科。卽經德法乘輪返國。

豫省拔農民卅萬 補允劉匪軍實力

開封十七日電。總部令省府督飭民團。保安處。選拔農民壯丁三十萬。以備補充劉匪軍隊實力。

哄動全世界之俄捕英僑案
審理完竣判決書大致確定

倫敦十七日路透電○昨晚及今日（十七日）蘇俄法院審理微克公司六英人案○由檢察長韋新斯齊發表起訴最後演說○雖法院今晚東行開庭○而判決主文明日方可發表○昨晚韋新斯齊開始發言自聲稱○由此全界萬目睽睽加以注意之案已揭露○「吾國之公敵莫忘却○無論其如何強大○而世上尚有一範圍不可輕忽隕越者也」○且蘇俄法庭與資本主義國家之對照○即蘇俄係反對職工紗人利用○而英國之法制則每敵視窮人○韋氏又談論白皮書一節○宣稱○孟克蔫士係努力推翻預審供詞○而法院則依循第一次白皮書第二十七節所列之徑路辦理○蘇俄法院倘能對英國輿論陳出其所以痛秘欺騙之真相○實自大貢獻於人道○此次喚起英國輿論之第一造謠者○或係孟克蔫士○韋氏於攻擊俄國被告人時推斷此項二等破壞人斯犯反對蘇聯電氣事業一案○尤爲罪大惡極○本國人所施毀機行爲○與外國人所施毀機行爲較○則大不相同○故外國同謀於此類行爲者○範疇迥異○必須依法辦理○彼旋對孟克蔫士提解云○倘以爲微克乃任有恃無恐之地位○實無用處○僅就本院而言○孟克蔫士須負其個人責任○

英僑犯毀機間諜施賄罪

章氏將其檢審書分三項題目○科英僑之犯罪○（一）毀機行爲○（二）間諜行爲○（三）施賄行爲○彼稱僅就間諜行爲而論○此項罪案已不言而喩○彼謂以外國法律之間諜行條文○與蘇俄法律相對照○蘇俄法律係依照蘇聯國家之特殊情形而制定也○章新斯齊及施賄行爲時宣稱○孟克蔫士○竟將賄賂美其名爲餽贈○但英人須知[illegible]彼等之所稱爲餽贈者○吾國即名之爲賄賂也○彼旋又引証英國法律○關於施賄之條文○並對俄犯示知○謂按法律施賄受賄一律須加以處罰○而蘇聯對於此節之法律更加嚴厲○雖未明白規定於刑律第六節第五十章○但章新司齊稱○在我國警個汐律中施賄受賄乃最大之罪○因其乃敵人破壞我國家組織之一種企圖也云云○

英僑可不死二俄人槍決

審理以間諜行爲毀機施賄被告發之六英人之主任檢察官所發表之終結演說○出現之主要事實○即彼對於該案任何英人不主張處以死刑○章新斯齊今（十七日）晨以再接再厲之精神繼續其總結○而英人聞之頗有爲之戰慄者○該檢察官宣稱○被告中尚有一人其犯罪尚未判定○一般推測係指格利郭里○章新斯齊宣稱○麥克唐納○視餘犯判裁的聽明○但適在實行毀機時被捕○蘇俄法院對於微克公司案之英犯所判處之罪○或如下列○麥克唐納與佐恩頓○判處十年監禁○孟克蔫士三年監禁○科施尼，諾德華爾，保釋○俄人谷塞甫與羅瓦諾甫二人執行槍決○其餘俄犯一律監禁○英人或須以逐出國境暫代徒刑云○

中央召黨員赴京商討開放政權事

南京十八日專電○汪院長（精衛）巧（十八日）晨八時到京○在鐵部官邸稍息即出席政院會議○據其左右談○汪之背癰已癒○僅携帶藥品來京自療○宋赴美其責任至爲重大○已與汪熟籌會商○決本我國立場○以求經濟地位之平等○又中常會前以全國臨時代表大會已定期召集○特電召各省市黨部負責人員來京○指示黨務○中央常委陳果夫，葉楚傖，汪精衛等○巧（十八日）召集已到京代表數十人談話○垂詢各地黨務情形○明後日將繼續召集○又

田久榮啓事

啓者鄙人於朝陽大學十八年己班政治經濟科畢業因東北失陷家被一炬文憑俱焚除向本校請求補給外合行登報聲明此啓（處）

電○中央因開放政權關係中國前途殊重○特令各省市黨部派代表一人來京○作縝密商討○刻各地代表已先後到京○連日在中央黨部開會研究○葉楚傖，于右任，戴傳賢發表意見甚多○

京浦間長江渡輪
昨已由英抵上海

上海十八日專電○聯絡京滬津浦兩路之京浦間（長江號）渡輪○洽（十七日）已由英到滬○該輪係由英國李却遜造船公司承造○二月間（十五日）由英駛行來華○船長及機械師均爲英籍○水手十四人則爲僑英華人○該船長三七二尺○寬八五尺○淨重一四八零噸○船上有軌道三○各長三百尺○可容列車七輛○共容二十一輛○船上有小機車○以拖運列車，該機車不日亦可到滬○又該船有螺旋推進機兩具○船身有不進水隔離艙多室○船首亦有一小舵○以便迴轉○水手臥室均在下艙○汽機在船中部○有烟○每小時速率爲十二海哩半○須俟六月間京浦碼頭竣工始離滬駛京云○

日本船海中互撞

大坂十八日電○大坂商船會社之哈克魯丸○十七日下午十時○赴大連之途中○行至愛媛縣之雀島海面○與澳洲輪船門哥拉號相撞○兩船均受損傷○哈克魯丸勉行至神戶○令乘客改搭亞美利加丸前往大連○門哥拉號亦開至神戶修理云○

美艦隊烟台避暑
楚豫艦赴烟巡弋

烟台十七日電○美國艦隊每年夏季必由太平洋來烟避暑○本年美艦已確定七月十八日來烟○現各商店正積極刷新門面○我國楚豫艦○由青來烟○停泊港內○該艦李艦長談○此來爲游弋性質○即日離烟○開往威海一帶云○

蘇俄有出售中東鐵路說
加拉罕向日方提出抗議

東京十八日路透社電○日人接哈爾濱方面消息○蘇俄準備將中東路財產以日金一萬萬元出售○有某方人現在哈埠計劃與「滿洲國」當局談判○陸軍省言人否認此事○但作滑稽詞謂「蘇俄如欲出賣○定將讓價云○又據哈瓦斯社電○據由可靠方面傳出消息○蘇俄駐日大使朝揚奧夫斯基於未離日本之前向日政府提議○由該政府以一萬萬日金購買中東路俄人之股票云○莫斯科十七日路透社電○塔斯社消息○蘇俄外次加拉罕因滿洲國反俄向日本駐俄大使太田提出嚴重抗議○抗議長指稱○日本政府最初即聲明不害及俄國之利益一促「滿洲國」當局於七月七日佔據哈爾濱卸貨碼頭○四月十一日日軍當局佔據碼頭辦公處○中東路與拜開爾湖之連路卡被隔斷○

中東路時有土匪攻擊○劫車掠貨以外○大批蘇俄僑民被捕○加拉罕又提出備忘錄件於中東路車輛之事○要求即刻答覆○太田允許將長文轉達日政府○

義國婦人一胎五子

羅馬十八日哈瓦斯社電○某義國婦人年三十歲○昨日連生三子二女○母子均平安○

美國去年鐵路統計

紐約十八日哈瓦斯社電○據美國鐵路協會之統計○一九三二年○美國鐵路乘客計四萬萬八千萬人○由此數內祇有一人身死○四百一十人受傷○此爲「安全」之新記錄○

孔泗壇啓事

山西旅津同鄉會會長孔泗壇因病宣布辭職並希山西軍政商學各界旅津同鄉查照會章另由本人組織選舉以憑交替毋致會務中止是荷此啓

國府設立農村復興委員會
組織章程行政院通過發表

南京十八日專電○行政院今（十八日）例會通過○辦理附農村復興委員會章程○（一）國民政府行政院爲計劃復興農村方法籌集復興款項○並補助復興事業之進行起見○設農村復興委員會○（二）委員會設於南京○（三）委員會委員由行政院院長聘任之○行政院正副院長暨有關係之各（部）部長（內政財政實業交通鐵道部）爲當然委員○院長兼任委員長（開會有關係各部得派次長一員出席○其他各部部長各委會委員長各省省政府主席各直屬市市長行政院秘書長政務處長得臨時出席叅加○（四）委員會得分農村金融、農業技術糧食調劑水利等組分別計劃○並得設各種專門委員會委員由委員長聘任之○（五）委員專門委員均爲義務職員委員長○商當得酌致夫馬費○（六）本會設秘書處職員由委員長於各機關職員中調任之○不另支薪○秘書處設主任一人○承委員長之命處理○會一切事務○（七）本會並派員赴各地農村視察○輔助各種計劃之實施○（八）本會所需要一切文具郵電等費○即由行政院支給○此外調查費招待費書辦費印刷費夫馬費等由行政院核定範圍後實報實銷○（九）本章程自奉行政院核准之日施行○

美國禁止運軍火至世界交戰國家

華盛頓十七日路透電○美衆議院通過一議案○授權大總統○禁止美國運出軍火彈藥於世界上任何交戰國○犯此者則處一萬元之罰金○二年徒刑○

甘各界電請各方促邵力子速復職

南京十八日專電○甘肅省各界刪（十五日）電國府參事王露州○立法委員趙煥卿，監察委員田青雲，李漢珊等○就近表分代謁林主席，汪精衛，蔣委員長促邵力子尅日飛甘復職○以順輿望○

新任比使紀佑穆昨由京到平履新

平訊○新任駐華比國公使紀佑穆昨（十八日）上午十一時十分偕其眷屬乘平浦快車由京抵平○外交檔案保管處長王承傳○比使館參贊彬熙及中外館員等均到站歡迎○比使下車後即赴東交民巷比使館休息○並定今（十九日）訪何應欽晤談云○

零訊一束

△中國航空公司爲計劃完成滬渝線○派王寶賢赴川接洽事畢○日內返滬

△宋哲元代表蕭振瀛十八日晚離滬北上○

△鐵道部即召各路局長赴京開會○商聯運○

△魯全省民衆教館長聯合會十八日開幕○定二十日閉幕○

△留京清華同學會因校長梅貽琦將返平○定十九日公宴○並請梅報告接洽校費經過○

△英名記者威廉馬丁十八日夜車入京○應大學之請講演遠東各問題○

△湘鄂路全體員司定期在

漢舉行游藝會○得款慰勞抗日將士○

△到平傷兵三百人○由警官張鵬飛護送到石○轉送陽泉傷兵院療治○

△清華大學學生自製防毒面具分贈宋哲元等各軍

△魯教育界代表赴各傷兵院○分送慰勞金○不分官兵每人一元○

△劉峙調豫綏靖公署人員赴贛○襄助韓省剿赤軍事計劃○

△安徽通輪隊輪卒數百及牛車等○由大隊長張流臣率領經蚌埠北開○

△何應欽十八日召見青島市代表○對青各界踴躍輸將表示感謝○

△平東北民衆抗日救國會十八日舉行東北淪陷十九週月紀念○

緊要啓事

逕啓者案據交河縣泊鎮雜貨行同業公會棉紗同業公會布行同業公會及永陸泰榮華泰德華鑫等商先後具結到會結稱爲澈底聲明懋新商會代爲登報發揚事竊商等鑒於國難嚴重期間秉諸愛國熱忱自今春將所存劣貨早經自動封存茲又見不肖指摶警告之耗頻頻傳來足徵義憤填胸愛國心長鄙等雖屬商界愛國不敢後人從此更競業從事追隨貴指團之後除商會通知各商號將劣貨自動封存外決不作販賣奸商有失人格爲表明心跡起見甘願具結敬乞商會代爲登報發揚等情據此特此登諸報端藉以發揚此啓

交河縣商會代啓

同斜對過

緞莊

大甩賣

捷足先得

新的花　好機會

賤的貨　別錯過

聲明作廢

啓者茲敝有平泉縣晉興和開天津慶盛祥照付匯票一張計天字三號永和成名下大洋貳百元因交郵寄中途有變故將此票丟失除向慶盛祥掛失票外特此登報聲明日後無論落於何人之手概作廢紙

興城鎮永泰昌謹啓

令開駐紮鎮以來紀律嚴明秋毫無犯維持市面保護地方尤屬不辭勞瘁士兵在市購物公買公賣採購糧秣均按市價發款軍民感情十分融洽商民等感戴之餘無以爲報謹登報端以誌德政

武清縣南蔡村鎮全體商民謹啓

（週四版有廣告白地位）（維持舊道德介紹新文化消息靈通議論公正深入民間普及羣衆華北唯一平民化的報紙）（中華郵政掛號認為新聞紙類 照總包寄遞之報紙）

除根痔漏藥　好後收錢

專治男女各種痔瘡漏瘡無論遠年近日服此藥準保除根每料兩元半料一元如恐不愈敝堂執此藥保治 定期保好 好後收錢 兼保治男女氣瘰鼠瘡癰疽搭背均好後收錢

神效疝氣膏

專貼小腸疝氣單膠雙膠肚寒疼痛貼之立即止痛斷根 每貼一元函購郵票代價加郵費兩角

廣安堂 第二支店天津法界西開綠牌電車道電燈房對過

和胃舒肝片

百痛皆因於氣諸病皆生於氣男子陰虛肝自旺女子血虧肝氣生市售舒肝各藥甚多大多破氣之品雖稍見功效反受其害決難除根此片性和平功專平肝健胃寬胸順氣服之五分鐘即見奇效專治男女九種心肝胃氣痛悶鬱傷肝胸滿脇痛嘔吐吞酸停食難消胃口不開胃脘刺痛肝鬱氣滯逆氣衝肝肝不藏一切七情悶鬱心胃氣病輕症一盒痊愈多年重症三瓶除根永不再犯每瓶大洋一元五角▲天津河東大馬路福華藥房法界梨棧生春陽專售函購寄費二角

▲救急時疫之良藥有儲無患得之則生◎福華十滴藥水避瘟散時丹◎天津河東福華藥房啓

遺精症

之特別治療術拋斯疾諸君請函至北平大柵欄屈臣氏藥房向馬醫生索說明書可得治療之門徑 北平屈臣氏代宣

痔漏　除根

痔瘡漏瘡發源不外乎五臟濕熱大腸瘀氣瘀血流注肛門凝滯不散發起腫痛刺癢或生小肉痃症日久生管破了流黃水永不收口時好時犯或脫肛便血服本醫家傳秘製清臟藥水經官府化驗註冊善治痔漏不動刀剪全憑藥力清根化管臟腑濕毒濕熱清淨自然痊愈每瓶一元服七天輕者一瓶重者兩瓶不好退洋本醫為造福起見病者親來診治不收診費見病贈送痔漏脫管錠函購加郵四角▲寓天津河東東方電影院迤西學堂胡同口內路東國醫診療院啟認准字號以防假冒

耳聾丸　主治耳鳴耳聾

耳鳴耳底或肝火上行耳內時流膿水日久凝滯耳竅作響作鳴經年不愈耳聾閉不聞等症速服此丸通經開竅能使濁氣下降清氣上升貫通耳音明亮矣輕者一料重者二料除根每料二元二料三元五角奉送耳聾開竅散一付

神効耳底油　主治男女小兒

耳底疼癢流膿臭水速上此油完全保好每瓶大洋二角每三瓶大洋五角

懷德堂 天津東南城角廣興大街北口 函購加郵費二角

化堅袋

不用服藥針灸腹中積塊自消此藥袋純用攻破軟化之藥借酒氣香味之品引入腹中直達病所數日後由堅而軟由軟而消所以男女老幼腹中一切氣塊血塊寒塊食塊癥瘕積聚小兒大肚痞等症一經熨立見奇效用藥後不誤作事無痛苦（價目）輕劑大洋四元中劑大洋六元重劑大洋八元用法詳單函索即寄函購另加郵費洋二角

第二期考取第一名醫士王子萬 寓天津河北黃緯路東口三號

名妹香煙

各紙烟店有代售

總經理 天津法界明記稻香村 電話二三〇三八號

特別犧牲 每元三桶 桶內裝有贈劵 每劵換女式絲帕一條

生毛髮水

▲生毛藥水又名「復來生」功能助毛孔之發育滋養毛母殺菌活血治男女病後血虛血熱血枯產後等脫去之鬚髮眉擦此藥水立即重生治吃髮癬（俗謂鬼剃頭）尤具特效對無故脫落毛髮敷擦更為靈驗凡脫落毛髮者用之重生未脫者此藥可盡保護永無脫落之患該藥與市售之生毛藥決不相同本品確有特效用法另有詳單每瓶一元外埠函購加寄費二角

解血毒藥膏

治療一切外傷濕熱瘡癤紅斑面皰黃水瘡疥瘡一切頑癬一切皮膚各瘡等病擦之立見效功凡旅行家居均宜常備每盒五角

總售處天津東馬路崇仁宮 華英藥房

咳嗽特效靈藥　馬氏神效化痰露

延同醫院

專治男女 男子……陽萎早洩夢遺急慢性淋病以及一切花柳病症 女子……月經不調久不生育赤白帶下子宮炎等症以及胎前產後各症

天津南馬路 電話二局一

分院 北平大柵欄華美大藥房

癢淨　猴子藥　一盒斷根

專治癢淨刺猴子淨猴子生臉上週身猴子生男女小便上若日久失治蔓延開花危險甚大請擦此藥一盒保除根毫無痛苦每盒一元外送洗藥一瓶

淋濁丹

敢稱治淋神丹愈淋非常快速無論淋白淋黃淋紅或毒淋虛淋火淋撒尿精管刺痛或尿前尿後代白代紅精糊馬口或傳染婦女赤白帶下一切淋病屢服各藥久不愈者請用此丹一盒准保除根無效退洋每盒四付售洋二元外送洗藥一瓶

函購加郵二角郵票通用 天津東南城角同慶茶園旁坐南中國愛多製藥社啓

代售處天津法界生春陽唐山新立街中西藥房北平大柵欄華美藥房

天真牌香煙

煙味好 價錢巧

每包售大銅元九枚

新張減價　樂家老舖　以酬主顧

分號開幕 光顧雲集 減價九扣以酬雅意

丸散膏丹膠酒飲片家傳秘製方料精奇 樂衍孫秘製 註冊

禁仿 各藥良效馳名暢銷中外 前在北平同仁堂現經售 統歸宏仁堂獨家經理 惟我獨製特効各藥仍多僅將禁仿冒名假造者按日分別佈露更請認明衍孫圖章以防假冒為幸

◇參桂鹿茸丸◇治陰陽兩損氣血不足肢腫氣短

◇秘製舒鬱丸◇治男婦鬱悶不舒情志不遂胸脇不爽

◇八寶萬靈丹◇預防四時不正之氣嘔吐惡心

◇妙靈丹◇治小兒感冒風寒傷食停水面紅目赤

◇衍製保赤萬應散◇治小兒內熱不清痰壅咽喉

平津宏仁堂樂家老藥舖 開設天津英租界小白樓 北平前門外大柵欄 電話三局一八五四號 南局二一五二號

天津花柳病診療所

專治花柳病皮膚病及性病 治內外各科 新法戒煙

主任醫師 劉韶忱　醫師 殷壽增

▲時間上午九點至下午九點 星期及紀念照常診治 ▲地址法界綠牌車道東亞醫院對過

婦人幼女　百草丹

兩脅刺痛不思飲食倒飽膨悶經期不准前後錯行經肚腹疼痛時常身作燒冷面黃肌瘦心跳氣短脾肺虛弱咳嗽痰喘夜不安眠或滑胎崩血小產或子宮虛寒過度心血不能受孕或胎前腰酸腿疼胎熱上壯頭疼牙疼或產後瘀血不淨氣串聚血日久不治聚積痞疾病塊在肚腹以內時常疼痛或服多藥無效速服此丹輕半料重二料全愈此丸十二開胸調氣化痰暖子宮調經種子眞婦女仙丹也每料十二付兩元每二料三元五角每三料五元服法另有詳細仿單

婦女經血不調皆由氣悶不舒所得以致赤白帶下肚腹脹滿

開鬱舒肝　調氣丸

此丸專能平肝開胸養胃調氣鬱之藥品不燥不熱此病皆由

心腎不足肝火鬱熱太盛遇事必生急怒身不由已或思慮兒女夫妻反目鬱火悶氣不消勞心過度飲食漸少食水氣積滯飲食為人之根本若食量少脾虛氣弱遇有不平之事肝火鬱氣安動氣串兩脊發痛胸悶氣短飲食之後澎悶脹飽打膈疸吐酸水一概之症日久失治形容焦悴或服過中外多少之藥不見功效速服此丸軽者一料痊愈重者二料除根服此四五付時除澎脹開鬱悶舒胸平肝火過身亦不患痛鬱氣調和飲食多進此乃平肝養胃調氣之聖藥也每晚服白水送下不忌口每料十二付三元兩料五元三料七元

乾坤消化　瘰癧丸

贊美藥到病除此症皆因肝火太盛或思慮兒女夫妻反目鬱悶氣不消氣血串於經絡上壯至耳前後項下腮下初起小筋疙疸不以為然日久不消潰爛經中西名醫吃藥數受多少疼痛之苦不見功效本堂醫生經化學研究應症藥品通經活血消腫止痛化腐生肌之藥配成此丸無論初起腫硬日久潰爛服此丸輕一料全愈重三料准保除根▲隨藥另送化毒散一付消

本醫生由化學研究第一治法效驗無比各官紳商用者無不

眼科明目　羊肝丸

淚瞳人散光眼前時常黑花頭暈目眩暴發火眼眼胞腫眼紅爛熱淚難睜澁隱疼痛眼內紅線雲翳障滿眼目不明發暗或眞陽翳弱致生偏正頭痛疊夜不止日久必然損傷二目或散光塌陷內外障翳等症按眼目為人至實不可不明失明則成廢人雖有經綸奇才亦無用矣本堂醫生研究數種珍貴藥品配成此丸有隨服隨效之奇功善治以上各症輕一料全愈重三料准保除根好後永不再犯▲每料十二付一元每三料二元五角▲外上撥雲散治一切眼疾奇效每瓶洋五角

專治眼疾各症無論男女小兒遠年近日氣矇雀矇眼見風流

半身不遂　合洛丹

鬱悶不消急怒傷肝外受風邪鼻眼歪斜舌根太直言語不清男婦老幼三四年不能動轉者速服此丸效驗如神用過者當知言之不謬輕者二三盒重者四五盒保愈每盒一元每六盒五元另有詳細仿單

本醫專科研究善治半身不遂週身麻木四肢抽痛行動艱難

厚德堂老藥店

開設天津南門內坐東樓房 招牌冲天便是

▲外埠函購請先將藥資賜下購藥無論多寡均加寄費一角郵票代價不折不扣滙票亦可來信掛號

嚴防假冒 津郡藉登廣告之家設立森森魚目混珠敝堂銷售應症丸散確實五十餘年屢年治愈老幼數萬餘人用者贊美奇方購者諸君詳細調查確實決不悞人病症

男女耳鳴　耳聾丸

腎虛濕熱肝氣上壯急怒傷肝或病後損傷氣血虛火上升時常頭昏目眩或槍砲震驚痰熱上閉或飢飽脾以致兩耳風聲蟬音蟬鳴作響或多年久失聰幼年耳底不消濕熱耳膿瘀滯耳竅日久服此丸有藥到病除之功以湯撥雪之效料准保除根每料十二付大洋二元兩料

專治男女老幼遠年近日耳鳴耳聾耳漏耳痔皆因肝膽有火

立止癲狂　羊角瘋

亂時常笑怒遇有急怒肝火上壯痰熱上行擁塞經絡氣血迷於心竅忽然頭暈眼花跌倒不省人事牙緊閉有口吐涎沫者有作聲者四肢不能動轉每月有犯三四次者日久不治必有性命之憂或服過多藥不見功效速服此藥效驗無比服之方知言之不謬輕一料重兩料准能除根每晚用白開水送下一付每料十二付一元五角兩料二元八角三料四元用藥另有詳單

專治癲狂羊角五癇瘋悶不開思慮過度精神恍忽言語錯

官廳註冊　保腎丸

豐力富延壽可期否則先天不足後天失調或早婚傷腎夢遺滑精水枯絕四肢疲倦數月淋致成腎虧實非延壽之兆本師研究此丸確實傳五十餘年創功能補腎益精打一切冒名漁利同品開發首創老牌之證明常服半付健脾胃增飲食養心氣補腦生精種子益壽唯一聖藥也每料十四付二元兩料三元五角三料五元

腎為人生命脈關係一生健康壽夭不可輕視腎力充足則體

乾坤　下痿丸

過者無不應症立愈凡患下痿之症皆由少年早婚房勞過度精血虧損或年老氣虛血弱精衰腎虧軟受涼受風受寒受濕潮寒血寒筋骨酸麻行走艱難腿酸發軟到夏天天氣抽暑熱動此轉痛不能離腿暖腿脫下兩腿疼痛發寒凉風寒暖痛木苦萬狀速服此丸生精養血暖筋骨搜除風寒移一概下痿大症輕者一料保好重者三料准保除根每料十二付洋一元五角三料四元服法另有詳單

本醫士研究此丸確實銷售五十餘年

痔漏　化管丸

男女痔漏二十四症此症皆由烟酒濕熱下行思慮色慾過度初得痔瘡乾燥下血肛門左右起小疸痛癢難忍日久濕熱毒水凝滯後作管化流水成漏服中西各藥無效速服此丸立將痔瘡消化日久服此丸瀉管由內脫化輕一料至重三料准保全除根每料七付一元三料二元五角△隨藥另送洗痔散

本堂銷售此丸百發百中確有經驗專治

癢淨　猴子油

專治各種猴子淨猴子生臉面週身癢猴子生男女小便一付准保拔根永不再犯每付一元

中醫　周履安

理內科婦科

標金激升十二元整
足金每兩略伸一角

（標金） 上海十八日電○標金價格○早市開盤一千○六十四元○旋爲一千○七十六元五角○收盤一千○七十六元四角、後市開盤一千○七十九七三角○最高一千○八十元○最低一千○七十四元三角○收盤一千○七十六元七角○較前激升十二元○

（足金） 昨日本市足金行市○每行平一兩○早市開盤合洋一百○六元五角○收盤一百○七元五角○午市開盤一百○七元五角五分○旋爲一百○八元一角五分○收盤一百○七元九角○較前日略伸一角○

銅元落一枚
昨日本市銅元行市○較前日微落一枚○計每洋一元○合四百六十二枚○

津申匯未變
昨日本市對上海電匯規元行市○仍爲前日原盤○計每爲萬加匯水洋二元○

大條銀塊均已上提
上海銀拆昨開六分

倫敦十七日電○大條銀價○近遠期均升三七五○計近期十八辨士○遠期十八辨士○六二五○紐約十七日電○銀塊升八七五○計合美金二角八分八七五○

津外匯趨硬
昨日本市外匯掛牌行市○倫敦一先令二辨士三七五○紐約二十元七五○日本九十六元五○開作行市○倫敦一先令二辨士五○紐約二十元九三七五○日本九十七元五○

滬外匯略堅
上海十八日電○滬市外匯行市○開盤倫敦一先令六辨士六二五○紐約二十一元○日本九十

八元二五○收盤倫敦一先令二辨士二五○紐約二十元六二五○日本九十七元○

金單位下落
昨日本市金單位行市○每百個合國幣一百九十五元三角○落五角○

西河花氣回挫
西河花市況○昨日仍趨清淡○氣勢回挫○洋商買同利四十包○開價三十三元六角○晉記一百六十包○同德三百包○潮價三十三元○大價較週天之三十四元落四角○

西河美種續平
西河美種市況○廠商續有活動○平勢仍不變、昨日裕元紗廠買恒裕三百一十九包○北洋紗廠買志誠二十六包○開價四十元○

棉紗仍無起色
昨日本市棉紗交易○仍趨疲滯○僅泊頭帮買十六支松鶴紗一百六十六元○一百六十六元五角○香河帮買十支藍虎紗一百四十八元二角五分○

秋毛市況平穩
昨日秋毛市況○尚呈平勢○平和行爲七十包○開價二十一元四角○德隆行買七十包○開價十二兩三錢○

鹽黃小有活動
鹽黃市況○昨日有散數活動○市氣較前平○泰昌行買進十噸○開價廿三元

猪鬃尚呈平勢
猪鬃市況○昨日尚呈平勢○禮和行買三寸五鬃十箱○開價一百三十四兩○

河北長絨清平
昨日市況○仍僅散數活動○市趨平和○北洋紗廠買天興厚四十簍○開價四十一元○

苦杏進胃尚佳
苦杏市氣○洋商昨日進胃尚佳○市呈小穩○興隆行買進十噸○開價三十二元

駝毛市氣一定
昨日本市駝毛市氣○仍呈平定○安利行買西口貨七十包○開價三十四兩○

麵粉銷路持平
昨日本市[illegible]麵粉持平○銷申洋粉四萬二千包○北粉五千包○申粉綠兵船二元六角九分五○綠砲車二元六角二○綠砲[illegible]二元五角綠○綠麥根二元五角五○鹿丹鳳二元六角一○綠山元二元五角六○紅桃花二○○四○紅飛馬二元○二元紅財神二元○藍杜丹二南○二○藍丹鳳一元九○兎京粉綠揚子二元六○月六二元二○洋粉鳳船二元○角一○兵船二元五角九二提燈二元五角七○飛烏角元五角○鐘樓二元五津六○鴨鵡二元六角五○粉平定○

司長梅毒變症
諸君如染新久花柳各種毒症服藥無効或用薰頂之法打過藥針不愈者變壞諸症速到本社購服五實丹一付立能保愈除根永無後患此藥効驗最大確有把握實心濟世不敢以言欺人不愈退洋決不食言
價目 每付大洋二元 加料大洋五元
慶仁醫藥社
開設法界教堂後五十五號路世昌里迤東便是

樂山清血搜毒丸
專治五淋赤白二濁小便腫痛 便前便後尿管刺疼 楊梅結毒已發未發 魚口便毒 橫痃下疳 小便潰爛 梅毒入骨 筋骨疼痛 梅毒週身瘙癢 遍身紅疹 梅毒痔漏 濕毒疥癬 傳染婦女遺毒孺子各種瘡毒症 多年梅毒未除根者 或屢愈屢犯 或每屆春令必犯者 功能淋止濁 消腫止痛 根本剷除全體毒菌 搜淨骨髓血中毒根 永無後患之慮也 價目每大瓶洋二元 每打二十元

德臣氏 西法斷癮
專門包戒鴉片嗎啡金丹海龍膏以致多年老癮用最新法戒本戒除十二小時斷淨本院戒烟期內應無限制親友隨時望看三日回家四日出院若年高體弱或身有職務或婦女不能外宿將癮叙明配藥水一料在家自戒六日斷淨如發生他病本醫負責並立保單
戒烟

天津國強報復刊啓事
敬啓者本報前因稿件失檢與北平最高當局發生誤會業於一月二十八日奉令停刊惟當時職工人員頓感失業之苦又經多數讀者要求暫出國權報以維現狀現因北平政務委員會業已諒解於四月十日奉到明令准予復刊茲已由四月十五日起
國權報 仍改 國強報
以便恢復舊觀恐未周知特此聲明
天津國強報啓（處）

舒肝丸
調氣開胃
兩脅串痛食後發酸飲食上轉肝鬱不減少日見形容枯瘦此症皆因悶氣而勞碌積疾或因夫妻反目悶氣在胸無老少服此丸能舒肝順氣活鬱定痛開食除膨脹消鬱悶通暢滿濁之氣鬱者一料全愈每晚用一付每料大洋二大洋五元舒肝膏每貼大洋一元
此丸開鬱平肝主治膨悶脹飽舒飲食生或者論男女胃進飲一料重元一料

耳聾丸
通竅立聽
亦無再矣此丸專治男婦老幼耳聾耳耳聾耳底痛或內人之性急暴烈冲動怒氣傷肝聲氣上擁飢飽傷脾或內槍病後失調如樹音蟬鳴或耳底流膿臭服此丸立聽有如燕子穿雲之神速輕三料保好每料三元二料五元
人若耳聾形同木偶雖有奇才鳴耳痔耳致或砲震驚水不止一料重

羊角瘋
包愈癲狂
癇瘋皆因驚變怒氣痰爲患或二目發急怒肝火上壯痰氣上擁血迷心竅頭跌倒不省人事牙關緊閉叫如雷吼口或一月一犯或月犯數次甚者損傷肢殘廢之人服各藥無效急服此靈藥二全保好永保不犯每料二元三料五元
主治羊角瘋諸般癲狂分爲五直倘遇暈眼花吐白沫體成爲三料完

洗臉水
眞正美容
皮膚不和起小疙疸黑斑紅點粉刺風毒癬症洗臉後倒在手中擦在臉上立見功効能使皮膚光潤面似倚花出水一般二四瓶全愈每瓶四角六瓶二元特等每瓶一元兩瓶至少二元
專擦男女老少臉上黑暗不明
本堂專門配製銷售多年服者贊揚宗旨不移告騙錢全憑道德購者考查便知確實無欺
仁德堂老藥店
天津東北城角南郵政局傍三多街內坐北
△外埠函購均加郵費一角欵到奉上不悞郵票代價不折扣

萬寶源
天津法界廿四號路天祥後北首
外埠函購加郵費一角五分

青島 萬國 大香賓頭馬 二十萬元 每張售洋十元 四月廿三日開
第三十八次天津美國慈善小香賓票每張一元每逢禮拜六開
上海跑馬總會香賓頭馬一萬餘元每張一元一角五月九號開
又中 第六次愛國獎券 二獎 74282 四獎 69866
聲明 本號分條售由張余及安傳縣各得四獎優薄號得
天津萬國春季大香賓頭馬二萬元每張洋二元四月廿三號開
上海青年會聯號小香賓票每張售洋七角准於五月十號開彩
上海 籌賑 大香賓頭馬 四十二萬 每張售洋十元 四月卅日開彩

聚元 崇行
天津法界 新中央旁
（外埠函購加郵一角五分）

卅八次天津美國 慈善一英 每張一元 六年期開
頭馬 商 五萬 大香賓每張洋十元 五月十一
美國卅七次慈善（馬二）二○二○三（三）一三八 六○ 和得 源得 七廣（廠註）
（上海）壽賑四拾萬 每張十元 四月卅開
請速購天津英國 遊藝萬 每張一元五月卅一
國 二萬 頭馬大香賓每張洋二元四月廿三

興源 香賓行
天津法界梨棧大街
外埠函購 郵一角五分

上海 籌賑 大香賓 四十二萬元 每張洋十元 四月三十日開
天津春季萬國大香賓二萬元每張洋二元四月廿三開
天津春季華商大彩六萬元每張洋十元五月十一開
頭馬 6376 仍在 郝君獨得 華商正賽
二馬 4551 諸君速來購取 洋 福禧
卅七次美國慈善香賓三萬元每張大洋一元每禮拜六開
上海愛多大香賓頭馬
上海江灣大香賓頭馬廿萬元每張洋二十元四月廿開

強種丸

男子成年因體弱膝下乏嗣
市上補藥雖多，而求其能付少許立見奇效者首推此，強種丸，內用貴重藥料之精華，功能補精，補腦，補血，安眠，健腎，遺精，以及男女百損，久不生育，服之實有奇效，如公務人員，用腦勞心過度者，速服此丸，功能回天，每盒十付一元，半打五元五角，一打十元，外埠函購加郵二角，郵票代價不扣
代售處 太原美利公司 街四十三號 北平西單舊刑部街世界大藥房 青島瑞昌綢莊 保定稻香村 鄭州利記布莊 唐山鴻昌泰 蚌埠二馬路 徐州全興家 張垣佛惠西藥公司 [illegible]
天津代售處各生春陽稻香村（外埠函購另加寄費二角郵票代價不扣）
總批發處 天津黃緯路閻氏製藥所 電話北局五○六號

戎馬倥傯中

會商華北路政

錢宗澤何競武邱煒往來忙

鐵部次長兼北寧路局長錢宗澤○因鑒於華北軍事吃緊○鐵路交通爲軍事要素○特電召平漢路委員長何競武及平浦委員長邱煒來津○討論路政事宜○何氏已於昨（十八日）晚九時半乘平浦二次車抵津○北寧副局長勞勉預備在特一區河路北寧官舍招待○旋接北平電話○有與何旗欽陪面之必要○乃於當晚乘北寧十次車趕往北平○邱煒亦已由浦口北上○今（十九日）晨七時可以抵津○又錢宗澤於昨（十八日）晨赴平云○又訊○唐山交通大學土木工程學院學生一百餘人昨（十八日）乘三等車兩輛於下午四時隨四次客車來津○又天津扶輪中學昨開校務會議○有遷往浦口上課之說云○

母老而無恥　子怒而殺之

初審判處死刑　二審減判無期

昨日上午高等法院刑二庭審理（殺母命案○茲記其案情及判決結果如下○灤縣議井莊農民吳懷茂（年五十一歲）○其妻與其父均巳死亡十餘年○家中只有一老母○一女○平素均同睡一炕○其母吳劉氏年巳古稀○竟於民國十五年間○與七十餘歲之鄰人吳連奎發生姦情○吳懷茂雖曾聞傳說○然未目覩其事○迨至民國二十年廢曆正月二十日夜間○吳懷茂從夢中醒來○就月光下眼見吳連奎與其母吳劉氏交頸而臥○吳連奎知事敗露○立即起身逃跑○吳懷茂追至屋外○就地拾起缸片數塊○擊傷吳連奎之左將右腿肚腹等處○復返至屋內○順手舉起水缸上之圜木蓋○將其母吳劉氏頭顱打扁○當時斃命○旋由其堂伯吳正性○及村長佐吳耀光○吳懷述等○分別訴請灤縣地方法院懲辦○該院審訊結○○認吳懷茂係殺直系尊親屬○依刑法第二百八十三條第一項治罪○處極刑○判決後○該院檢察官認爲判決不合法○提起上訴於河北高等法院○昨經高院刑二廳廳長張燿審理○認爲被告目覩其母無恥之行○氣憤難遏○以致觸犯刑章○其情不無可憫○應依刑法七十七條將其所犯之本刑酌減三分之一○處無期徒刑

南中女生王炳芬　飄然蒞法院

羞答答供述怎樣被騙

本市大胡同美華鑫鞋莊○女財東劉傳文郁○被本市人王祝三控告拐誘其女王炳芬○（十十歲南中學生）並要求返還藏匿貴重首飾案○劉傳文郁自被地院判處徒刑六個月後○巳聲明不服○上訴高等法院○昨日（十八）下午經高院刑事第一庭○由注佩文推事開調查庭審訊○到有證人○法租界壹昌金店司賬張子明○兩造當事人劉傳文郁○王炳芬○及其兄王炳南等○王炳芬秀麗活發○知袖旗袍○手持時裝紅裏大衣○園巾飄飄○絲帕下垂○陳述案情○頗現羞澀狀態○調查宗旨○即王炳芬夥同劉傳文郁去南京時所携去家中珠寶首飾○是否係劉傳文郁賣與壹昌金店○審訊一小時許○推事宣告調查終結○候開合議廳再行辯論云○

海河會放淤被淹農田

省府昨決議緩征春賦

河北省政府委員會○于昨晨九時開四三四次會議○主席于學忠○決議各案如次○（甲）報告事項○一，秘書長報告○（一）天津縣長徐誠桓呈○海河委員會提閘放淤○淀北等二十四村被淹田畝（千六百頃）生計斷絕○擬請與該會主持補償辦法○並將本省春賦及年欠糧租○分別緩徵緩催○開具被淹村畝清單○請核示○決議○財政廳分別緩征○幷函海河委員會○（二）天津縣長徐誠桓呈○爲海河放淤閘閘阻隔○龐家嘴等九村被淹田畝四百餘頃○麥收絕望○擬請暫緩征催本年春賦及年欠糧租○並懇撥賑濟○開具被淹村畝清單○請核示○決議○行財政廳分別緩征○並函海河委員會○（三）

憲法草案研究會在籌設中

實業廳呈復查明磁縣煤礦以前財產關係○並擬具進行辦法○核示○決議○咨部請查明前案○設定礦權○（四）民政廳呈○查阜城縣長潘忠儒被控各款○可否准予撤任○請提會議決辦理○決議撤任○二，民政廳報告○（一）委任張宜純試署平鄉縣公安局行政兼司法課長案○決議照辦○（二）請委李紹梓試署南樂縣公安局課長案○決議照辦○（乙）討論事項○（一）主席○議○籌設河北省憲法草案聯合研究會案○決議由秘書處起草組織規則○（二）委自兼民政廳長魏鑑提阜城縣長潘忠儒因案撤任○遺缺擬調靈壽縣長劉楷署理○遞遺靈壽縣缺擬委耿述之署理○決議通過○至十二時散會

保德森製　◇◇◇◇　人人必備

如神膏

皮膚病之勁敵　外科中之恩物　急救上之靈丹　家庭備之無患

此藥功效出衆對皮膚癢症及外科確有去濕止癢消毒生新之特效凡癬疥瘡癬水傷止血虫咬急救黃水瘡皮火燙傷凍瘡痔瘡坐板瘡小兒胎毒皮膚諸瘡梅毒等症擦之奏效如神每盒六角天津河東大馬路福華藥房法界梨棧生春陽函購加二角

各紗廠減工案

社會局另擬折衷辦法

召集各廠經理討論改今日舉行

勞方今日下午請願並開會討論

關於紗廠準備減工一案○黨政當局以各勞工人代表○巳提出讓步之辦法○但與各廠資方連日所表示之程度○相差尚遠○社會局長鄧慶瀾乃於昨（十八）晨面諭第二股主任李銘○就勞資雙方意見及態度狀況○另定一政府當局之折衷處理辦法○李主任乃於昨日下午四時○將此項新辦法擬定○即繕呈鄧局長核閱○鄧定即晚面謁周市長請示○今（十九）日上午十時○集政雙方召集各廠經理在社會局開談話會○討論辦法○時如各廠能遵照政府上次所定之程度時○則仍可辦理○否則即提出新折衷辦法○共同商討辦法內容○提出討論後公布○聞其內容甚合刻下各廠情形○而勞方亦能諒解者○又各廠工會代表除裕大外○均定今日（十九）下午二時○同赴社會局請願○並詢問上午談話會結果○局時就其結果情形○假該局會議室開會討論○至請願宗旨○除重申連日所呈各項意見外○新提（一）年變政富局商議辦法尚無確定及雙方認可前○請預令各廠不得擅自停工或減工○免滋糾紛○（一）問題○蓋各廠會堅決表示○將於二十二日實施云云○據負責當局談○資成紗廠○將來恐必須停工一班○屆時即裁去工人六百名○再由留廠之兩班工人○每班八小時工作○延長四小時○改爲十二小時○工資仍舊○三八制亦自此取消○而裕大則因種種關係○較他廠爲容易維持○巳往凡他廠賠累一萬元者○該廠賠五千元即可○此刻所感之困難○乃亦較他廠爲少云云○又據紗廠工會代表談○日前各廠呈當局申述困難○有東四省失守後大受打擊一語○查津紗銷於東三省者○除間接之土布外○其數殊微○至熱河一省○更屬滑稽○因每年所銷紗布○實寥寥無幾（巳）

石子玉啓事

自立中永興茶食商店茲因市面蕭條日漸凋敝所累甚鉅於二十一月歇業自煩人說合兌與李景堂君名下所有二十一年陰曆年終一切欠外欠暨手續舖保等均歸鄙人自理與新舖主李君景堂無干特此聲明

李景堂啓事

鄙人由同中人說合兌妥石子玉君所理中永興即時己爲中永興合記所有二十二年欠外欠內與帖存等項歸鄙人負責二十二年以前一切欠外不清及種種手續以及應盤作保均歸石子玉君負責與敝中永興合記李景堂毫無關係特此登報聲明

火

美華鑫鞋莊　昨晚忽失慎

大胡同北美華鑫鞋莊○於昨（十八日）晚十點半不慎起火○經一區五所官警及公安局消防隊趕到救滅○計燒房一間○將火頭張金山帶所訊辦云○

灤東陷後

三縣長來津

向省府民廳報告情形

灤東各縣被日軍佔領後○各縣長以不能行使職權○業已啟程返省報告○計昨到者有臨榆縣長李世增○盧龍縣長李易○當赴省府民政廳晤于主席魏廳長○報告失守情形○又灤東敵軍節節西侵○昌黎巳於日前被敵軍佔據○該縣縣長孫繼善○以縣政無法處理○乃乘車來津○於昨日（十八日）上午十時赴省府謁于主席報告經過詳情云

灤縣師範學生

來津參觀各學校

灤縣河北省立第三師範○本年屆第二十班畢業學生二十六人○在該校附小實習○業經完竣○爲增進閱歷起見○特組織平津唐教育參觀團一行三十餘人○由教務主任社紹甫率領○於十六日經唐山來津○連日參觀各學校各工廠○預定在津勾留十日○即行繞道赴平○在平參觀十日○月底回校舉行畢業典禮云○

津沽風光

養不教父之過

倆孩子打架　倆媽媽官

南馬路建德里門牌十六號住有王馮氏○（年四十歲天津人）○伊子王四璽（年十七歲）○昨與在王家店胡同住之陳岳氏（年五十九歲）同伊子陳恩榮（年十三歲）互毆○王四璽失踪○昨（十八日）午後王馮氏找向馮岳氏家爭吵○並在一區二所控馮岳氏謀害其子○經該所一併轉送地方法院訊辦云○

謀事誠非易事

窮人何處找保　因此頭破血出

河北金家窰燒鍋胡同住有陳永輝○（年二十二歲深縣人）同韓振光（年二十一歲武强縣人）往鹽運署應考學兵○二人均被錄取○令二人取保○韓有保○陳託韓找保○韓領陳到城內二道街小曲家胡同○韓說回去吧○無保可找○陳因一時情急○用小刀向韓頭部連扎三刀○經一區二所崗警趕到○一併帶所○將韓送醫院醫治○將其兇韓和成傳到○送公安局訊辦云○

花烟館的罪孽

妻充女招待　一去不回來

南市富貴莊門牌十七號住有宋雲蘭（年三十七歲○因貧將其妻宋王氏（年三十歲）○託日租界桃山街同心里住之張孫氏（年四十八歲滄縣人）○薦在日租界于姓烟館內充當女招待○日前宋王氏忽然一去不返○尋覓無蹤○昨（十八日）宋雲蘭與其父宋慶華（年六十九歲）○向日捕控告張孫氏及其夫張五（年四十七歲）營利略誘○經日捕一併帶往日警署○轉送公安局訊辦云○

高等法院今日審理案件

（民一）凱斯與雪拉達貝欵○李庚寅與石馬氏債務○宗楊氏與張韓五債務○哲木包滿特與伊塞耳包滿特扶養○（民二）天津中國銀行與李占元等貨物○孟長泰等與趙興甫等地畝○（民三）鄭恩誠與新華皮件廠存欵○（刑一）武邑馬炳臣綁匪○玉田張連喜殺人○河間褚俊成妨害家庭○大城王庠林瀆職○定縣陳同祥詐財○天津苗鳳和殺人○

天津法界梨棧大街　順興香賓行　外埠函購加郵一角五分

天津第卅八次美國慈善香賓每張售大洋一元每禮拜六開

連仲　天津華商大香賓頭馬 1187 誌禧

天津萬國大香賓頭馬二萬元每張大洋十二元四月廿三號開

天津英商大香賓頭馬六萬元每張大洋十元五月十一日開

連仲　英國倫敦大香賓票 74872 誌禧

上海籌賑大香賓四十二萬元每張大洋十元四月二十二日開

柳

樂山清血搜毒丸總經理處北平前門…路東

中華大藥房天津單街子老德記大藥房

惠顧請詳認雙地球註冊商標

張家口中華藥房又佛慈藥房又春和玉藥房綏遠中西藥房保定中英藥房石家莊信德恒太原興隆又五洲藥房順德中西藥房濟南五洲藥房鄭州中西藥房唐山中西藥房（外埠函購另加寄費二角）

膠囊廿四粒胃敵四付保健水一瓶原價十六元收半價八元中癮一料完全

每付洋一元每打十元 △北平代銷打磨廠西口內義成厚 △東珠市口路北廣盛隆西長安街路南三順和 △東四…北路…順公張家口春和玉唐山中西藥房勝芳鎮振華醫院

總號天津北馬路西首　分號法租界泰康商場

永德藥房　南城角復記錢舖東馬路青年會迤北天順京報房

救苦金丹　馳名各省

緊要聲明

啟者宋玉書原在天津河北大街開設平安棧一處經中人介紹將該棧全份像俱完全兌與槐樹杷接辦營業已於四月十六日將該棧一切手續交割清楚現將字號改為平安棧合記所有四月十六日以前一切手續担保等事與新業主無干特此登報聲明

新業主槐樹杷啟

義俠小說　三俠劍（不許轉載翻印）

張杰鑫作　董樞續修　劉子清校正　（六九）

旱路多遠，王忠說道，若由旱路去遠於水路三十餘里，必得繞湖灣而行，艾道爺說道，還是旱路順便，乘船前去到慢了，語畢，艾道爺起身，出聚義廳，王忠閔士瓊及鏢行老少英雄向外相送，艾道爺自己提着小包袱，到水寨柵欄門，上了小船，口念無量佛而別，工夫不大，小船已到澎湖的西岸，王忠閔士瓊等以目相送，艾道爺躍下了小船登陸，衆人這才回歸聚義廳，艾道爺的脚程日行千里，五六十里，又是荒草野地，行人不多，非常的僻靜，艾道爺施展鹿伏鶴行之法，不到一個時辰，已然望見程家堡了，然後再徐步而行，天光尚早，見有出入之人，問明渡船的碼頭，夠奔碼頭而來，上了渡船，過了護莊河，給了渡錢，登東莊岸　艾道爺一看天光尚早，渡近莊中，一看此莊雖然僻靜，還是人烟不少，東西的街道，買賣鋪戶店家應有盡有，艾道爺看了看街上的情形，見人打聽明白程緩的宅院，艾道爺的打扮，藍布道服，白襪雲鞋，背後揹着一個小包袱，並不扎眼，決顯不出來是有作用　所以莊中之人，並不多心，簡直把程緩的宅院告訴了艾道爺，不過看着艾道爺像一個化緣的，您道程家堡，姓程的佔大多數，姓外姓之人不過十分之三四而已，若是甚眼生之人，進了堡子，就得受人的盤詰，或是尋親或是覓友，必須有根源者方能在堡內逗遛，別看有店，就是店裏的客人都得有根基的，皆因爲程家堡的居民專恃水旱稻田爲業，每到了收穫稻田之時，外去的收買稻糧的客人，都是年年進莊收買稻米的熟人，本莊中程姓之人，又都義氣，程緩是二百餘頃水旱田的大財主，聲價頗大，所有程姓之人，莫不仰承程緩之鼻息的，程緩雖然年青，他可是仗義輕財，凡莊中無論程姓外姓之人，每逢有紅白之事，貧寒之家不能娶者，不能葬者，只要找到程緩的面前，把自己的爲難之事說明，或是爲嫁娶，或是爲喪葬，先對程緩報告一遍，程緩用筆記在帳本之上，必打發家人，擇其老成可靠的，前去調查，在本家調查完了，叫本家畫完押，大人幾口，小孩幾口，爲什麼事求助，然後在叫鄰居的長者，或公正之人，作一個見證，家人把條子拿回來，遞程緩，程緩看完，了再跟他的老娘李氏老太太相商，應當怎麼資助，譬喻這家要奉公守法，老實的莊稼人吧，必要加倍的幫助，他要是娶媳婦應當用八十吊錢，必資助一百二十吊，總要有餘，以備不足，譬如這家要是不良善之輩，敎唆架訟，損人利己，以害人爲能事，遇着婚喪嫁娶，也要幫助他，可不能隨其所願，分明他得八吊，只週濟他三吊而已，這是程緩的母親與程緩所計議的規矩，家裏上下從人沒有欺瞞主人的，對待人眞稱得起恩威並用，還於每年冬天，施冬三月稻米粥，捨幾百件棉衣服，吃粥的人，差不離都是外莊的，鄰莊的窮人，十里八里的都來領棉衣服吃粥，各事可都有秩序，眞要是有吃有穿的人，好貪小便宜，打算矇混人家，還眞不成，皆因爲方圓左右附近鄰村，都有個耳聞，以至於夏天施砂藥清涼散，以便救濟人，凡一切公益之舉，修橋補路，燃路燈以照黑暗之路，眞

性病特效　育特靈

患性病的人有一種說不出的苦悶不獨精神頹敗而子嗣與壽命皆有關係治法唯用　育特靈

此藥爲德國名廠出品經過科學研究「原質」利用動物生殖腺髓青春發動腺及有益人體名貴藥品所製成主治遺精滑精神虛腰背痛楚四肢無力夜不入寐心跳怔忡等一切性病

特效　服藥後三十分鐘內即見特效服藥三日四肢百骸充實有力服藥七日精神大振百病全消服藥二星期保一舉得男「注意」此藥決非市售燥烈之品與身體無弊害每瓶大洋一元每一打大洋十元

分售處　天津東馬路共和藥房華英藥房中南藥房估衣街中西藥房單街子老德記藥房太和堂北門外中外藥房日租界同春藥房保太和天津河北大胡同濟世藥房英美藥房　▲外埠分銷處唐山中德藥房中央藥房維新藥房太原府五洲藥房大胡同華洋藥房法界神功藥房

婦女真寶　調血丹

世界馳名　婦科第一

主治婦人閨女經血不調赤白帶下趕前錯後經期腹痛腹滿膨脹面黃肌瘦不思飲食午後發燒久不受孕乾血勞症經年不好之婦女一切雜症服此丹輕一料重二料百發百中每料一元二角加料三元函購加郵費二角

批發處　太和堂膺藥莊　開設天津單街子　電話二一五二二

性必靈

鎖精壯陽　預防梅淋　英醫秘製　外國奇藥

此藥行銷多　功效敏捷無害身體凡男子腎虧精冷精清生殖器發育不全不能種子一切病症服此藥改造生殖發展性慾固精補腎增加美感效如電奔大有九牛二虎之力並能預防梅淋傳染保護黴蟲繁殖現市上冒牌甚多購者認明美字商標盒上有凸字洋文方眞香港美福藥廠製造定價藍盒一元加料紅盒二元特製金盒九元

化塊囊

不用服藥疾病全消不必灸痞塊自化男女癥瘕積聚婦女乾血癆症經閉邪胎逆產胎死腹中將此囊縛患處藉藥蒸熨之力由毫孔直達病所由硬而軟由軟而化矣孕婦忌用輕劑兩元重劑四元以上函購加二角寄至北平哈爾飛戲院世界藥房前門大街正陽大藥房△代售處天津梨棧明記香村旭街福記濟南緯一路延年堂唐山中西藥房張家口佛惠藥房鄭州苑陵街廣德公司太原三晉藥房

肺癆專家　董禔庭

肺病亦名結核危險之病分三期咳嗽帶血晨咳無痰兩脇腫疼四肢無力爲第一期咳嗽黃痰午後冷燒夜間盜汗兩顴發紅心虛氣短側臥一側爲第二期大汗重咳特燒昏

南開戒烟醫院

專門戒烟

住院包戒　走戒購藥　自戒均可

烟敵戒烟藥名噪八年服過者或在醫院戒過者無不認爲神妙每瓶大洋四元六元最特出者和平舒適

本院開設天津南開中學校對過電話五局二七四二號　分院北平新橋船板胡同西口電話東局三三五七　濟南經二路緯七路本院　開封北書店街本院　保定蘊豆胡同本院

肺癆根治靈

此藥係本院肺癆專科大夫本諸多年經驗加以苦心研究精選上等名貴藥料化驗配製而成故成本極重今爲普救患者普惠病苦起見輕症一料全愈每料只收洋十元愈後希量力捐助功德無量外埠函購註明成人或小兒用備有用法詳章函索即寄　▲地址天津河北大馬路　基督教廣惠醫院　院長許卓人監製　電話北局二十六號

頌揚德政

華北第四軍衛隊騎兵連長馮君德勝字佐臣上尉排長馮君廣成中尉排長姚君忠義少尉排長朱富白永勝少尉連附梁成符准尉司務長梁德林等自三月一十四日奉令來敝村駐防至廿餘日馮隊長敎練有素紀律嚴明夙以保國衛民秋毫無犯衆鄉民無以爲報特登諸報端以表頌揚　河北武清縣二區寶石莊鄉長張玉田鄉佐王學清率全村百姓恭頌

祖傳二百餘年　水蓬膏

專治男女老幼寒涼腹痛氣悶膨脹水臌氣臌通身浮腫食積病塊經血不調血崩白帶產前產後乾病雜疾寒腰寒腿諸般寒症另有仿單細載請認明內有銅圖章一個爲記庶不致誤大貼六角中貼三角函購加郵費二角　天津北門內戶部街路南　老爺廟內山門僧人　專售並無分處謹防假冒

花柳專家　六零六針　藥針

請你先到別處扎針如藥針不好再來本院扎針立能見奇效即知醫藥精良本院現由德國購

請看新奇小說破天荒大廉價

▲四部小說五十餘萬言祇售洋一元▼

社會小說摩登家庭實事小說情海狂瀾偵探小說丁三小姐罵實小說索珊姊妹疑殺案四種小說均爲名作家所著述早經膾炙人口本書內容多係描寫實事字裏行間皆有背景寫摩登淋漓痛快寫情海不可思議丁三小

助力養腎丸

此丸男女四時可服藥性和平主治精腎太虧腰疼四肢無力或精關不固或文人用腦太甚心腎不交夢遺滑精久無子嗣等症如有所云之症服此丸藥力達到立即腎力充足精神加倍常服身體健壯百病消除每晚白水送另有詳細仿單每付兩角每料十二付大洋二元

眼科退朦丸

此丸研究多次專治各種眼科之症有因爲肝腎不足有因爲火上壯眼目昏花迎風流淚怕日羞光暴發火眼內外血絲紅腫障翳或瞳人散大或者氣朦火朦或偏正頭痛以致眼珠作痛諸君如有以上眼科之症無論男婦老少遠服此丸輕者一料重者三料全愈每晚一服一付白水送下每付洋一角每料十二付大洋一元

痔漏化管丸

此丸專治二十四種痔漏之症或大腸內熱所得潮濕所得有毒底所得男女虧損所得烟酒所得寒火不均大便作癢疼痛不止名爲痔瘡過一年不好有小疙疸流水名爲痔漏或男女多年不好速服此丸輕者二料重者四料痊愈永不再犯每晚服一付白水送每料十二付二元

水臌氣臌丸

此丸研究多次藥性和平主治五樣臌症男女得此病者皆由氣悶鬱悶不消肝鬱動經絡脾虛胃弱食後膨悶脹滿食水冷熱氣血鬱滯過度食水氣滯不化日久得成臌症名醫束手服過中西藥品罔效速服此丸健脾養胃通經利水輕一料重三料全愈永不再犯忌口每日一付白水送下每付三角每料十二付大洋三元

開設天津東門裏二道牌坊西

瑞德堂

眞藥認明有單冲天招牌便是

外埠來函購藥多少加寄費兩角不足一元不寄郵票匯票均可購藥請來掛號信爲妥

北京前門外大街路東永興長紙烟莊〇東西牌樓瑞華大藥房〇石家莊南馬路德隆成茶莊〇順德府南關永盛泰鍋店〇濟南商埠緯一路一百號延年堂〇保定西大街范陽大藥房〇邯鄲縣車站永盛泰鐵鍋店〇濟南府二大馬路緯四路瑞聚成雜貨店〇唐山新立中街萬寶銀號〇古冶林西開欒礦務局協力公司〇山西太原府禮兒底街一晉大藥房〇

外埠代售處

鳴謝　久春堂　麝香化血丹

婦女閉經要症　雜疾癆病救星

啓者內人身患閉經一症經水不見數月有時頭暈噁心燒冷咳喘飲食起居頗感不安經過多少名醫診治亦未斷明是喜是病服用中西名藥毫無効果腹內之病日見漲大幸蒙友人介紹購買久春堂麝香化血丹一付服後當日見下許多粉水惡露續服二付瘀血下降病塊全然化下身體毫未損傷數月沉痾之疾竟在最短時間化爲無形似此妙藥救人特此登報代其傳名以備同病者有以問津焉該堂並能包治此病定準保好此丹每付四元伊有詳單久春堂藥房開設日租界新旅社北橋立街路南△支店法租界梨棧西廿五號路函購加郵二角即能寄到

鳴謝人塘沽胡雲昭謹啓

德國伯爾藥廠永保斷根　淋濁明珠

濁久不愈乃淋雖分五種而淋菌作患便溺不清其理則一市售治淋藥大多不免有弱點一少深達性時愈時犯二害胃傷腎獨本珠歷經各國名醫証明無此二弊有清濁止痛殺菌斷根之功凡男人五淋二濁婦女赤白帶不論臟淨新久等症一服此珠必愈愈必永遠斷根另有外洗銀劑

▲司畢鏡▼

專洗男淋女帶

人人可洗一瓶除根內服伯爾淋濁明珠每瓶一元三角司畢鏡每瓶二元五

總發行　惠民藥房　天津南市平安大街由燕樂昇平往西走路南▲本市經售處法界勸業場後門森記棧香村梨棧森記稻香村北門外協成信▲外埠唐山中德藥房北平華美藥房張家口中華藥房石家莊信德恒順德道生藥房保定中外藥局彰德同春太原震華藥房濟南中華歐開封中英鄭州麗華

武術小說

五女七貞

（周坪鎮作）（劉子濟校正）（二八）

不許轉載翻印

多好呀，你老叫下不去，我叫上不來，倘二爺一瞪眼說道，這是商量正事，不許玩笑，遂問趙璧說道，你跟你的徒弟充我們的管事人，秦三爺的禮物，也一定算是你們帶去了，可是這個禮誰抬着去呢，趙璧說道，既生江湖內，全是薄命人，咱們是大家幫大家做，在坐的沒有閑人，現在要用這抬食盒的，就是這六位，大家影兒一看他所指的是，朱光祖，萬君兆，張祥楊秀，孫琪李俊，李俊笑道，我是八百里地大財主的少爺，今天跟你抬食盒去，趙璧說道，你在你們太湖你是少爺，我要在我們家，我還是趙聖人呢，也別說你，就拿漢朝的蘇武，還給外國人牧過羊呢，明朝的孫繼皋，還賣過涼水呢，人家還是個狀元呢，何況你是一個小小的狐狸精，就聽外面有人吆喝，說拾擺零活，趙璧撤腿就往外跑，倒把衆人吓了一跳，因爲是光他聽見了，別人都不理會，趕趙璧出去，衆人往外一看，天光早就大亮，紅日已東升了，就看見趙璧由外面帶進一個木匠來，趙璧說道，我們送禮的那個食盒都壞了，叫這位大師傅給恰擺恰擺，說店家你受點兒累，把石老爲外送禮的食盒都抬過來，都放在我們這裏拾擺，店小二把食盒給抬了過來，這個木匠，原是鄉村的怯木匠，一看這個東西，他一搖腦袋說道，這個活你另找別人，我不會做，趙璧說道，你別外行啦，你進來我告訴你，我一告訴你就會，這個活兒最好做，也不用斧，也不用鋸，祇需一個粗一點兒的木鑽就行，木匠一聽無法，遂把傢伙往外一扔，拿着一把木鑽，就跟他進來了，趙璧把食盒蓋兒一看，裏邊兒是油的挺新紅硃砂漆，趙璧用手一指食盒底兒說道，每個底兒前後你給鑽二十五個窟窿，木匠說道，那一來這個食盒不就糟毁了嗎，趙璧說道，你別管，各有各用，木匠賭氣着說道，要叫我打一個窟窿一百錢，趙璧道不多，這三個食盒才七吊五百錢，如外我還給你五百錢的酒錢，前後共湊八吊錢，你就快打吧，窟窿可是越大越好呀，木匠說道，你老放心吧，窟窿小不了，說着木匠便做起活兒來，趙璧來到屋裏見了石寶珍說道，你讓我三位妹妹收拾穿衣服吧，天可不早了，石寶珍說道，他們早就拾掇好了等着了，趙璧說道，那麼就讓三位妹妹走頭一撥兒，隨後就叫四個兄弟走，這時就看石飛霞由屋裏出來說道，趙大哥你給出這鬼鬼祟祟的主意，到了裏面要把我乾娘吓死，可是你償命，趙璧說道，我正要跟妹妹見一面，咱這個禮物到革善莊，未必是漏，就許三傻了不了，打起來，你可千萬勸着老太太，別叫他老人家胆薰，你就說這個弦上綳了，這個玉秀才跟翡翠的老道，和這個環瑙小禿兒，就能跟真人打架，然後你們姐兒三個把老太太圍住了，我們在外面無論打什麼樣，你們可也別叫老太太出來，石飛霞說若按你老這麼行事呀，那就是第一的奇人了，趙璧說道，妹妹你別捧我了，你就說我是天下第一壞人，不就完了嗎，他們正說着話兒，倘二姑娘秦三姑娘就出來了，外邊趕車的早把車套好了，小四義穿的衣帽齊整，等着三位姑娘上了車，他們哥兒四個把馬拉出來，拉到店房門口，

風濕骨痛露

活血舒筋祛風理濕服之當日見效三日痊愈雖十年之瘋癱連服三四瓶立起沉痾快復自由行動永享幸福▲專治瘋濕背痛寒濕凝滯手足泃攣骨節酸楚筋絡牽動半身不遂四肢痲木肩背腰痛每瓶洋一元五角每三瓶四元▲大津河東大馬路稿華藥房法界梨棧生春陽認明保德砂製

萬試萬靈

壯陽丹

買一盒送一盒

腎爲人身之本乃保藏精納氣之處人若精氣充足則體豐而力壯倘因勞碌心腎不交以致夢遺滑精腰酸腿痛四肢無力心跳不眠夜出盜汗頭暈耳鳴飲食少進麟淋疝氣等症敝社醫師行醫二十餘年經症實驗始發明此丹專治上述各症確有萬分把握性平不熱不燥功能益精髓安神志壯氣血滋真陰補腎水固精關助氣種子每盒七付大洋一元三盒大洋二元五角外埠函購加郵費二角郵票通用茲爲提倡起見舉行大推銷買一盒送一盒

天津東南城角同慶茶園西路南　中國愛多製藥社啓

△代售處法界梨棧生春陽北門東路北同成公內五洲廣告社老站郵局對過華豐泰北平前外大柵欄華美藥房唐山新立街中西藥房石家莊南大街元吉生藥莊濟南緯指巷三十三號華北商行青島金鄉路太和春東鹿張古莊葆生醫院順德南關東街永盛泰太原樓兒底街三晉大藥房

林氏百治

除帶調經丸

無論輕重腰痛腿痛肚痛腹脹甚至不能行動用藥一日准將疼痛立止倘患赤白帶下月經停閉寒塊凝積面黃肌瘦飲食少進而久不孕育用藥五日准見病塊化成腥臭液體流下輕者二丸重者四丸確保斷根無効加倍退錢因保祖傳秘方不用服藥能治危險重病用時不受痛苦不傷元氣故有萬分把握現存証明文件敬待來閱△每盒一元二△天津法界及北馬路國貨售品所梨棧生春陽北平前外博方藥房函購逕寄天津特二區壽安街修德里二號索波家庭製藥社寄費暫免

不孝有三無後爲大現時青年多視色爲實任意損傷一旦年長生殖大失其能力以致見陰不舉或精薄如水不能遠射或手淫過度未交即洩或早婚色傷房事無度腰酸背痛腦弱神疲精枯精竭此皆陽痿之現象或多思慮夜夢遺精一切性病若不急圖補救不但生育無望性慾減退變方感情從此破壞身體日漸衰弱恐難延年益壽雄快片採取動物生殖腺卵巢泌髓青春發動腺及有益人體名貴藥品配製成片性平無毒（非市售燥烈春藥使服者有損無益）功專補腎固精壯陽廣嗣服之九分鐘見奇效能使腎虧者培元精少增多精滑能固陽痿能壯發展性慾增加愛情增進神健腦大補氣血一束男得每瓶兩元四角三瓶六元▲專售處天津河東大馬路福華藥房法租界梨棧生春陽函購加寄費二角唐山中德藥房北平東安市場和記藥房▲購藥請認明科達氏製

浬遺精淋肚倒第三期患者二十歲上下最多中老之年較少另有擦喘咳嗽風沐哮喘喉癆疾咯血短面黃觀若將死鄙人對此二症頗有研究特有專長用最效藥針治癒無算藥針大針十元小針五元喘針二元門診上午號金一元出診下午日法租界三元八角英租界及華界四元八角河北六元特一區六元外埠另議日法交界秋山街德元里對過肅穆庭醫師病診療所　電話二局二六六三號

包醫淋病

來大批六零六藥針並血清藥針定價從廉專治各樣花柳大瘡保好永不再犯如病不好原錢退回真正德國藥針二元四元六元十元廿元至卅元淋病所轉各種病症來院注射血清立見奇效七日保好如病不好原錢退回淋病血清每針三元起碼

天津南市廣興大街丹桂戲院北廣興里廣善醫院

半身不遂

慢急丹

人之身體康健永享一世幸福忽然手足拘攣瘋癱慢急等病行動艱難成爲廢人本醫精心秘製此丹專治男婦半身麻木四肢不遂慢急之病或手持物艱難腳腕棉軟步行無力或外受風邪眼邪口歪舌根發直言語不清胸悶不舒急怒鬱氣冲入週身氣血不活一二年不能動轉服過多藥無效服此丹立能恢復體肢自由行動全體亦不麻木實通經活血舒風化痰消鬱去急強體聖藥輕二盒重半打全愈每盒五付一元五半打六盒七元五角

立止滑精

養腎丸

凡得夢遺滑精之病最屬緊要此病皆因腎水相耗虛火濕寒妄動故而精關不固以致夢遺滑精無夢亦遺每月有犯三五次失治易生百病或青年婚姻過早以致心腎不交流精日久面黃肌瘦腰酸腿軟週身無力心跳氣短頭暈虧勞痰中代血或治過多次無效可速服此丸滑精當日立止保腎固精養氣補血安神強壯身體增加飲食氣血充足週身有力精神氣爽之聖藥也輕者一料保好重者三料全愈永不再犯每料十二付二元三料五元

完全保好

淋濁丸

此丸功效如神服之立竿見影藥到病除專治各種淋病無論淋白淋黃淋紅或毒淋虛淋火淋或尿前尿後代白或代紅或傳染婦人淋紅淋白赤白帶下一切淋病屢治永未斷根者請君急服此藥輕者二付重者六付立能完全保好除根如若不好原錢退回每付洋四角六付大洋二元

男女耳鳴

耳聾丸

此丸非常功效乃本堂精心秘製絕方敢稱全球獨一無二非我自誇服過者均誓藥到病除之奇藥也專治男女遠年近日耳鳴耳聾或急怒傷肝腎虧虛火上升或因槍砲震驚或因肝熱上行或因病後損傷氣血或從耳底瘡轉生耳鳴耳聾一切耳病屢治無效者請君急購服此藥輕一料保好重者二料准保除根此藥最有把握如無效原錢退回每料十一付二元三料洋五元

保腎奇效

壯陽丸

見效腎虧能固如常服滋真陰養氣血安神一索得男延年益壽三付洋五角每料大洋二元

天津南馬路榮業大街北口內　春和堂藥莊　外埠函購用掛號信郵票

代價外加寄費一角▲外埠代售處石家莊同樂街新天津報分社▲張家口東關街雙興成洋貨莊▲正定府前街路東萬聚魁

保險

停孕丹

婦人最危險者莫過於生產艱難血暈血迷或因產育過多身體虛弱每一受孕即感多病實與婦女生命大有關係欲防此危險服此丹一盒停孕二年不受胎病之苦乃爲婦女延壽仙丹小盒三元大盒五元

天津久春堂　總號開設日租界新旅社北橋立街分設法界梨棧西邊廿五號路北頭　濟南分號西門內將軍街久春堂本市代售處東馬路天瑞堂藥莊天順北大關福興公京報房均有代售函購加郵費二角直接日界總號立寄通信問病附郵票五分即答覆

乾坤化癥膏

百病化爲血水保險元氣不傷破血化胎孕婦忌服每付二元加料四元包治保好不服藥者可用外貼此膏力能攻堅化塊降瘀血生新血破癥結化積聚專化婦女食塊氣塊寒塊凝結腹痛白帶氣臌鼓脹七癥八瘕經閉病塊一貼此膏由堅而軟由軟化消百不失一定價小貼三元中貼五元函購各藥加郵費二角立寄

麝香

化血丹

乃是婦女救星神奇效驗名馳各省近見平津各報襲名假冒魚目混珠者比比皆是甚至胡吹亂謗影射我藥騙誘者訪明真僞再買以免誤病此丹專治婦女經閉不通三五個月不見氣裹血塊面黃肌瘦嘔吐惡心腰酸腹漲肚大成形鬼邪胎病胎死腹中不下婦女乾血癆疾病只用一付立下重者三付

馮氏

救苦金丹

效偉大品質純潔藥性和平風行海內六十六年本市外埠各商店如願代售者無任歡迎（總號天津西門北首　分號法界天祥市場）

打破六十五年前的獨家出售主義　馮氏斷癮救苦金丹經衛生部化驗（衛生局註冊）社會局出示保護國展會得特獎（一百分）功

招請本市外埠經理　代理簡章函索即付

峻芝堂啓

麝香

化血丸

此丸專治婦女經血不見一個月化血水二個月化血塊三五個月死胎不下血瘕血臌血痞乾血癆症輕者一付重者三付本堂在津三十餘年研究獨門絕方妙藥千萬注意（麝香化血丸）藥有破血化胎之力孕婦忌服每付洋二元加料四元此藥不傷元氣不悞事專有確實把握包治保好立給保單爲證不好退洋現有做雜牌假藥各處售賣騙人巧用筆墨花言巧語購藥時請詳細認明老字號

止淋

一盒藥

本堂研究多年首創此藥神效無比專治新久淋濁有淋紅黃淋白濁淋沙淋毒火淋等症服過各藥不好或用過偏方無效速來本堂購取止淋一盒藥輕者一小盒重者一大盒除根大盒大洋四元小盒大洋一元

停育金丹

此丹本堂獨門專售多年功能停孕凡婦人不願生育服此丹二年或永久停孕二種久蒙各省讚許本堂向不倚廣告專倚服過名爲宗旨現因售此藥者過多真假難辨故登廣告聲明諸君如購藥時認明老字號以免錯誤每付大洋三元

春生堂老藥店　天津北馬路北海樓東路北（外埠函購加郵費二角）

定價大洋五角情海狂瀾上下二冊約二十二萬餘言定價八角丁三小姐全書一冊約七萬餘言定價三角五分素珊姊妹疑殺案約七萬餘言定價三角五分四種合訂洋裝五厚冊實價二元爲便利讀者起見特售預約券四種小說僅收紙費一元只售兩千部四月三十日截止實准於五月十五日出書出書後決不廉價

總發行華北晚報社出版股

唐山難民麕集
敵機散放傳單
人心恐慌謠言突起
增募商團維持市面

唐山本報專員十八日早十時快信○東路戰事緊張○遷安昌黎等處難民携包帶眷來唐山避難者絡繹於途○所有空房俱被難民租賃○甚或一間房內住二十餘人○大有人滿之患○頃聞我軍盡退欒河西岸○人心益形恐慌○是以謠言隨之突起○商會為保護市商安全計○恐宵小在市內乘機滋事○經召集各同業公會代表會議公決○即日增募商團二十二名○以資維持市面○攤款辦法○仍依照上年添臨時團勇辦法按各商原攤捐數額增加二分之一○傳知各商店照辦○又今(十八)日上午九點二十分○突有敵機一架○環繞唐山數區○並散放傳單○至發稿時(上午十時)仍未飛去○以致人心頓呈驚慌之態云○(一○)

各鎮公所裁撤
改設聯保公所

洛陽快信○本縣奉令停辦自治○編查保甲一節○業已迭誌本報○茲悉各區編查事宜均已結束○所有前鎮公所一律停止辦公○本城各鎮公所○於今(十五)日起均亦裁撤○改設聯保公所○辦理原有各鎮區內之一切事務(二七)

一個奇怪老者
慨然賑濟貧民

行唐通信○霍洛孝○城西八里毛照村人○年六旬餘○日前赴慈峪鎮買草○於途中遇一行路老者○言談之次○霍言及其村農民○因去歲荒歉○生計甚為困苦○率多淡食○且有不能舉火者○該老人聞之惻然○立自褡褳內取出大洋八十元給霍○令其商同村長賑濟貧民○問其姓名○堅不肯說○霍回村後乃商同村長佐○買紅糧十餘石○分給該村貧民○聞者莫不感念稱奇云○(關丁)

義務戲已開演
餘款盡作抗日

靜海通信○靜海黨政計十一機關○組織演唱義務戲七天○由天津邀來坤角班張靜雲李蓮芬等○園址設城內財神廟前○已於昨(十六)日開鑼○並有男女各校學生等排演新劇○籌資宣傳抗日工作○每日觀衆極夥○成績頗佳○開本縣所屬四百村○每村攤派戲票價洋二三四元不等○除去開消之外○盡作抗日之用云○(露丁)

調劑傷兵痛苦
映演有聲影片

薊縣通信○本月十三日○有南京中央勵志社○慰勞將士隊○由北平乘汽車抵薊○當下榻於城內後方傷兵醫院○院內約有傷兵其多○該隊特於是日晚八時○為傷兵映演關於抗日有聲影片○以調劑其痛苦○並任商民各界參觀○以激發抗日情緒○屆時將全體傷兵扶出病室○坐於前排○商民各界在後○約有千餘人○演至夜十一時始停止○一般傷兵○精神為之一新○聞該隊仍將赴最前方慰勞戰地將士云○(陽丁)

宋函謝抗日會
宣傳隊已出發

高陽通信○高陽各界抗日救國會○前派代表崔鶴鳴李蔭菴二人携帶襯衣四千餘件○分赴前方慰勞抗日將士○茲悉該會近接二十九軍軍長宋哲元公函一件○述明收到襯衣並致謝意○又高陽縣黨部○近因時局緊張○有組織抗日軍宣傳隊之必要○乃於本月十一日召集知識份子韓立桂孫蘭桂韓振鐸馮榮雲柴淑光王韻華崔維[illegible]富秉嫻楊淑齡等九人○組成抗日宣傳隊三隊○分赴各鄉切實宣傳○並對各鄉民衆講演軍民聯合的游擊戰術及戰時人民須知等等○預料十日之久方可全縣宣傳一週云

警隊包剿股匪
古墓即將填蓋

徐州通信○徐海多匪○遐邇皆知○訴近日徐東宿睢一帶匪患頗烈○架殺擄掠○恒無虛夕○徐西三十里蕭縣南河南永城北交界槍樹莊○突於日昨由豫東竄來股匪約五六百○永城警隊已出發包剿○蕭縣警隊亦於十五日前往堵截○另訊○蕭縣槍莊發現古墓○掘出古物情形已兩誌本報○茲悉該縣組織古物保管會○推定縣府一科科長張雨賞等為委員○張日前奉令往掘○又掘出古代銅錢及玉馬等物○再向下掘則別無所有○擬於日內即將土穴挖蓋云(一六)

匪徒冒軍行搶
縣城空氣緊張

隆平通信○本縣自月之十日某部經過後○今突有土匪之叢○冒充抗日軍隊○藉此國難之際○橫行搶掠○本縣官方民衆得悉後○非常驚懼○於是公開會議○將四局之分所團警調回城內○以資防備○於今(十四)晚○已有南區北區團警到城○各身背有大槍一枝○大刀一把○子彈數百粒○並有帶盒子手槍者二十餘人○開西區東區分所地○距城較遠○暫集於四區牛家橋鎮○作為後援之預備○但派有車子警六名來城○今則每城門除原有崗警一名外○復又添增哨警二名○計有帶盒子槍者一人○其二名各背大刀一把○大槍一枝○子彈數百發○來往行人○有可疑者均等檢查○城內各民衆已將所有車馬及妻子老幼均送往城外躲藏○縣長公安局長已將眷屬送往車站○城內空氣頓呈緊張之象云○(緣丁)

日租界旭街
同興綢緞莊
電話二局二五〇八號
收市大拍賣
所有各種新舊存貨一律
削本拍賣
有無敵之便宜
出清爲止請 各界仕女駕臨參觀爲期有限購者從速幸勿錯過良機

離奇之慘殺案
妻砍死夫失踪

獻縣通信○本縣五區沿村居民劉星三○年四十餘歲○幼年讀書○人頗文弱○向在外縣就事○自民國十七年回家○兄弟五人○早經分爨○一子名孟○劉於去年携其妻子赴該區郭家窪岳家居住○忽於本月十二日夜間○其妻郭氏○被人砍死○其子在鄰家寄宿○十三日早時回家○見門亦上鎖○於是由鄰家越墻入內○見其母被慘殺○父亦不知何往○此時劉孟同其母舅郭維祺赴韓村鎮保衛團報告○並協同團兵到沿村劉星三之原家搜捕○劉某並未回家○由鄉長具結由去○郭某又在韓村公安局報告○復行驅捕一次○亦[illegible]得劉星三蹤跡○後查鎖門之鎖上黏一紙條○上寫「你斃」二字○遂將黏條之鎖並兇刀兒斧各一把○轉呈縣府○胡縣長於十四日晚親往查驗○頭部有斧傷數處○頸部有刀傷一處○頸殺砍斷○驗畢回城○十五日早○飭韓村保衛團將劉星三之兄劉培圻帶城管押○聽候審訊云○(與丁)

洋價漲卵價跌
限期清理黑地

香河通信○香河地面○近來銀根極為奇緊○現洋感乏○商與民互不通融○流通滯塞○現在洋元行情每元高漲換至銅元四百六十枚○較前三日價增十九枚○賣貨舖及小本經營○受錢盤之影響○多賠累不堪○鷄卵行情○近來亦如水之就下○迭至刻下每卵僅售銅元四枚○孵卵之小鷄房多停止營業○外客不來○本地存貨纍纍○無法銷售○致行情疲跌○為近代史罕見○另訊○河北財廳及官產總處○會銜佈告○限期清理香河民間隱匿不報荒黑地畝○以八個月為限○兩個月為一期○自本月一日起實行○第一期荒地每畝收價一元○黑地每畝收價二元○第三期荒地收價一元五角○黑地每畝收價三元○第四期荒地每畝收價二元○黑地每畝收價四元○過期決不再展○查出即行罰賣云○(來丁)

三屆學警畢業
四屆學警開課

豐潤通信○本縣警察教練所○自上年奉令正式成立○開始訓練○截至本年三月底○已第三屆學警六個月訓練期滿○當經該所詳慎分科施行考試完竣○核定分數○并依照平時成績○評判甲乙列榜週知○其第四屆應受訓練學警四十名○業由各區保送來縣○於四月一日上午十時舉行第三屆畢業○第四屆開課典禮○屆時請縣長○并邀各機關領袖蒞場監視○兩班學警分排列隊○整齊嚴肅○軍樂洋洋○各長官均有懇切訓話○當場頒發獎品○及畢業證書○最後又全體攝影以誌紀念○所有第三屆畢業學警共四十名○除考取在前二名者破格擢用外○餘皆分遣回區服務云○(宇丁)

經理被架無踪
摩登男女被捕

泊鎮通信○該鎮大北門外福興隆缸瓦店○經理王某○係距泊西二里許劉莊人○前日(十五日)晚○由該店步行回家行至途中○由坟地後出有匪人○即將王某架走○福興隆現雖知被匪架去經理○各方探詢○尚無頭緒云○又訊○昨日一次火車到泊站後○下有一少婦同一美男子携手漫談○行至車站柵欄門照例收票放行○不意早有人等候一見如仇○即將該二人獲住攀稱拐誘○當經車站稽查處帶走○今日已將兩造解送南皮縣政府訊辦云(寸丁)

新法保証 戒煙
修合無人見 存心有天知 如用假藥欺人天誅地滅
本院開設十九年專門研究包戒各種煙癮發明三種最新療法一為急戒法五日斷淨一為慢戒法兩星期除根一為注射戒法十日保愈通信走戒包戒住院立給保單無效退洋
參茸百補靈
本醫師研究十餘年經驗發明戒煙專方擇選吉林野山人參關東黃毛鹿茸輔以廿四種滋補良藥經十餘次手續煉製包戒鴉片白面嗎啡各癮立刻丟槍不[illegible]吸煙保証戒除因此藥特效服藥時毫無痛苦安穩戒除飲量增加轉弱為强容顏紅潤大便調和照常作事安眠如常能比吸煙身體舒適精神快樂恢復你家庭和睦夫妻愛情救你經濟破產生活獨立購服一料包你滿意此藥暢銷多年服此藥救出苦海者不勝枚舉功效足以証明深願黑籍同胞注意△每料四元試服劑一元加料八元試服劑二元外埠加三角△批發處志新醫院寓天津中日交界芦莊子信利馬車行西對過

農村經濟破產
預征田賦困難

束鹿通信○查該縣預徵田賦○自民國十六年實行後○即每年預徵○迄今六年之久○迭經政治變換○而兵匪擾亂○更不知凡幾○致農村經濟瀕於破產○加之客歲棉收欠豐○價格且甚低落○農村財政來源斷絕○金融異常緊滯○故今歲預徵田賦○照例糧銀一兩完稅二元三角○外餘教治等費一元三角○於上月十五開徵○今已月餘○而農民之完納者甚為寥寥○農村經濟情形○於斯可見矣○(莫丁)

定期開種牛痘
各村修捻防水

玉田通信○本縣政府接省府令○為防天花○設局種痘○特將縣立牛痘局重行開辦○並佈告人民○因當春暖之際○天花易於發生○必種牛痘以防之○牛痘局之經費係由縣內屠宰稅撥洋六十元○將於四月二十日開種云○又訊○本縣境內河流○西有薊運○東有還鄉○中貫有雙城梁輝二河○河堤甚長●而險段亦頗多○夏季漲水○決口之災○十年九有○茲當春暖農暇之際○各河沿岸各村均修捻○以防水患○並於險捻築防水器頗多云○(田丁)

別創一格的小報
公平報現已出版
(新聞材料短細不遺)

海狗鞭
健腎丸
此丸專治療男子腎虧陽痿精冷久無子嗣遺精早洩乏嗣腰膝酸軟一切腎虧虛弱等病服之健腎培元老少咸宜功效偉大每盒洋一元五角

怡克寧
淋濁敵片藥
凡五淋白濁急性慢性新久淋濁或婦女白帶保能根本治療永不復發功效確切服藥一日痛止三日濁清七日斷根每瓶大洋一元五角
▲經售處天津法界生春陽○單街子太和堂○東馬路保太和○日界生春陽○保太和○北平東西樓路北東三和興○前門外西河沿慶生堂○前門大街正陽藥房○濟南小緯六路大仁堂○太原府五洲○三晉○開封五洲○中英○張家口中華藥房○大連西崗德記西藥房○黃島路福壽藥房○彰德府公聚昌○唐山新立街中西藥房○[illegible]

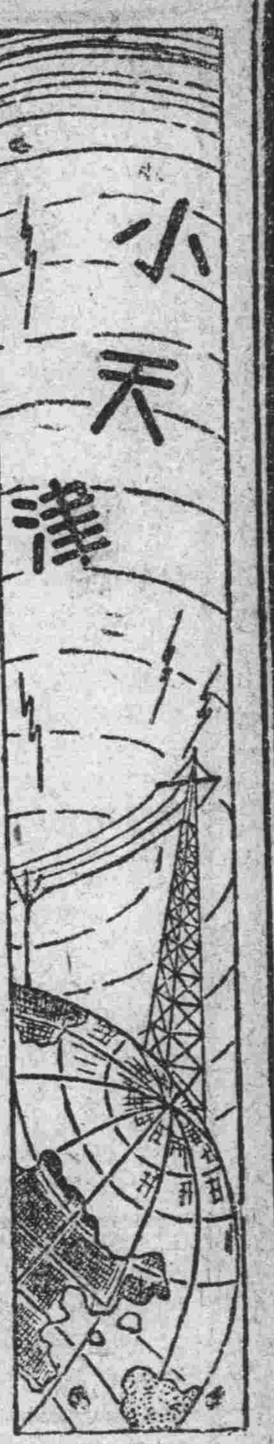

熱河人民訴苦聲

△熱民痛苦見聞記（續）　王春田

並且熱省駐軍營房甚少○故大半住民房○且與民雜居○其姦淫偷盜之事時有所聞○民衆等多以名舉攸關○及畏怕勢力○皆含吃虧不敢聲張○並一般大八老爺之公館○則更得十分整齊之民房佔用也○一經丘八住後之房屋○非門窗俱去○就是樑柱失迷○蓋皆丘八拆去作爨或烤火矣○且滿牆滿院釘若干拴馬環子○或拴馬椿○人畜任意便溺○拉塌狼藉○臭氣冲天○如一換防○則主人之物隨便攜去○房主亦不過吞聲飲泣○莫可奈何也○

熱省山川雜亂○水勢湍激○每屆夏季時生山洪之患○每屆夏季被災人畜不計其數○且凌源地方曾被冲去街市半條○商民損失既鉅○而應納之稅仍照常○有何賑恤之可言○在這天災方過民困未蘇的時候○所謂人患者又臨○緣湯之次子佐輔巧立名義增漲捐稅○勒令繳納○凌源一帶天災之後○民衆倘難維持現狀○故多方哀求請予暫緩○孰料事有不然者○湯玉麟竟派董福亭部隊協同縣公安局馬弁隊等○以武力向民衆強索○故發生衝突○激起衆憤○釀成民變○而彼軍隊○揚言剿匪竟向民衆宣戰○在青天白日下竟出此舉○我國民之人權何在○自由何在○再轉觀世界上之亡國奴及受異族壓迫之民族○有被軍隊屠殺○視同剿匪者乎○我國有史以來○歷代有此種殺民之舉動乎○由此可見湯之暴虐實出桀紂以上○

在民十九平泉屬五家子地方○駐軍強索大量穀草○地方民衆實無力供給○故公推紳士梁某及民團于團總○出向該糧秣分所主任侯某哀求說項○侯云如納穀草費若干亦可豁免供給現品○時梁紳士于團總○因事體重大未克擅允○故逕到家中召集民衆商議○彼時侯亦趕到○又經梁紳士向侯某陳述○五家子地方仕民之困難○侯某竟認爲有意抗拒○目無官長○破口大罵○紳士等於舉衆相形之下○卽與侯某口角○侯即大發雷霆○必將紳士帶走○當經衆人跪求告饒○侯又認爲民衆侮辱○執出手鎗意欲行兇○衆人於千鈞一髮之際○隨將侯某從後挽住○經一般人叩頭求饒○侯又因民衆等人多勢重○故卽憤憤而去○侯某此去則斷送梁紳士于團總矣○

侯某自梁紳士家中○憤憤出走後○即逕往承德報告湯玉麟○並揑詞多般○湯玉麟聲聞之下即擬派隊往五家子坐鎮十八排—一排者即村之別稱—其坐鎮者即坐吃強索○任意好淫○長官不加約束之謂也○後經某處長○向湯陳述○請湯勿聽片面之辭○致使生靈塗炭○最好先將梁某及于某捕來○其中一切即可明瞭矣○故立刻向平泉發出電令○卽將梁紳士及于團總○鎖拿到承德去了○

到承德後先押在監中○一沿途差官索賄未果已被打傷一數日後方才解往軍法處審訊○時侯某已早到軍法處○彼即任意揑詞誣賴一切○以非刑拷打○迫令招認○梁于二人遭此冤枉實無理由○眞乃禍從天降○（未完）

◎遊藝消息

▲平訊○雪艷琴○星期六白天出演哈爾飛○演全部春秋配○星期白天演全部十三妹○

▲平訊○杜麗雲○重排全本三娘教子及全本一口劍○聞爲某名流珍藏南府之秘本○用以贈杜排演○

▲平訊○揚生王和霖○於四月十二日（星期三）白天在吉祥露演賣馬裝鐧○此劇乃鮑言祥所授○該生飾秦瓊○陸德昌飾店主東○周和倘飾單雄信○同台○有宇宙鋒○女生趙容飾小妞○金殿裝瘋一塲做工有獨到之精采○大軸爲重排佳劇戰宛城○割髮代首○馬踏青苗◠胡車盜戟○准帶刺嬸○此劇演來較以前更有生色之處○屆期定有一番盛況云○

▲今日廣播放送節目○早津劇○臨時報告○晚本台特請著名票友

痘疹預防法

〔寶坻項樂田〕

昨見貴報中載天津市政府○將春季種痘○委託各醫所辦理○用意不爲不善也○然距天津遠者○有錢之家○可以赴津種痘○無錢之家○不能赴津種痘○余不能不從藥書中○還痘疹預防法○悉錄於下○古今醫鑑曰○天行痘疹○鄉鄰有此證○預服之○能活血解毒則不染○宜兎紅丸○獨聖丹○龍鳳膏○又曰○兎紅丸○一名太極丸○臘月初八日○取採生兎一隻○取血以蕎麥麪和之○少加雄黃四五分○候乾成餅○凡初生小兒三日後○與菉豆大者○二三丸○乳汁送下○一歲兒五丸○或七丸○二歲後十五丸○服久則遍身發出紅斑○是其驗也○有終身不出痘疹者○雖出亦稀○小兒已長○會飲食者○就以兎血啖之尤妙○或云○不必八日○但臘月兎亦可用○然終不若八日佳○又論獨聖丹曰○絲瓜近蒂○取三寸連皮○納於固濟砂罐內○以桑柴火燒存性爲末○以如數配入砂糖成餅○時時與兒吃盡爲佳○小兒痘疹○服此則少或全○然只燒蒸兩三日不出者○或每遇作熱時○則與食之○出痘必少○醫學正傳曰○凡痘疹初出○或未出時○服獨聖丹○則多者可少○少者可無○重者可令輕也○又曰○入砵砂少許尤妙○又論龍鳳膏曰○烏鷄卵一個○地龍細小活者一條○右鷄卵開一小竅○入地龍在內○皮紙糊其竅○飯鍋上蒸熟○去地龍與兒食之○每歲立春食一枚○終身不出痘疹○或鄉鄰有此證流行○食一二枚亦效○（一）

小樓○昨晚已乘平漢車由蓮花山返平○下星期三四出演華樂○

▲命友琴○有來津演唱義務戲之說○

▲雲麗珠○將再登舞台○演唱新學之玉堂春○

▲李香勻○邢君明○有來津演戲消息○

▲春和○明晚之八大本礪壽鏡○後天夜戲之花蕊夫人○星期六白天之新珍珠扇○均爲倘小雲最擅長最精采之名貴本戲○

▲平訊○戲專傻等生傚工老

代郵

清唱○張君孟文○劉君蕃臣○天水關○徐君覺民○劉君献亭○提放曹○青雲主人○潘艷梅女士○張君瑤瓌○六月雪○劉君叔度○李君子玉○龍虎門○

▲顧興秋先生鹽大著請寄交本報畫刊股爲妥　畫刊股啓

▲保定民聲報前發行部主任王彝銘兄鑒現在何處作事新來信交白溝新天津報分社轉弟可也　會公啓

副刊有名家小說五篇內容雅俗共賞 △立論公平編排新穎 ◇已於本月十五日出版◇（處）公平報社啓

天壽堂 姑嫂丸
或少或多或前或後遠近經閉赤白帶白淫子宮寒冷及婦女多年雜疾一切暗病久年不育每盒一元

星牌 拔毛藥
三分鐘化淨百發百中每盒一元◇函購加郵二角信內付款須用掛號信否則失落不負責函購信寄天津小站大東藥行

○石家莊新天津分社○磁州建新軍衣莊○順德府南關永盛泰南宮縣長生恒號○塘沽普安堂○邯鄲縣車站永盛泰○鄭州苑陵樹慶德公司○長治泰記公司○遼州德興○濟南東亞○駐馬店萬亨武邑縣慶興堂

上平安影院（南市東興大街）
（今天日夜開演）
人在獸羣中拚命…獸在人類中求生
人獸奇觀
（驚荒恐怖非洲狩獵永古不朽權威影片）
〔樓下〕一律一毛

新中央影院（法租界綠牌電車道）
今天日夜演武俠驚險國產巨片
（頭集）
古城飛紅記
日塲三點一刻 夜塲九點一刻 星期六星期日加▲ 票價一律一角 包廂八角

皇宮電影院（日租界福島街）
（今天日夜兩塲）
〔三點一刻〕〔九點一刻〕
笑林大總統（威爾羅吉）主演
大鬧天宮
笑得你口開眼閉前仰後合魂離身體不知所以歡天喜地

東方電影院（河東特二區大馬路）
（今天日夜開演）
明星公司全體傑作 劇情則喜怒悲歡可歌可泣 表演則哀艷緊張如火如荼
（前集）歌女紅牡丹
日塲三點 夜塲九點 星期早塲上午十點演 散座一角 童子十 三大枚 包廂六角

北馬路 華北大戲院
今天日夜開演國片
夏佩珍 胡蝶 鄭小秋（合演）
鐵血青年
日塲三點 夜八點半
票價包廂四毛正 樓一毛五分 樓下一毛 幼童半價 男女合座 女子招待

新明電影院（日租界旭街北首）
（今天日夜開演）
偵探愛情科學警世國產名片
千古恨
日塲三點開映 夜塲九點開映
散座一律一角 包廂四座六角

丹桂電影院（南市大街）
（今天日夜兩塲）
日塲三點開演 夜塲八點半演
國民政府特選中國影片首席代表參加意大利世界萬國影片比賽大會
城市之夜

河北電影院（河北大胡同）
（今天日夜開演）
日塲三點半 夜塲八點半
（胡珊 陸麗霞 李麗蓮）（合演）
戰地二孤女
天一公司愛國戰事有聲鉅片
價目 二角 三角 四角

新新電影院（法租界綠牌電車道）
（今天日夜兩塲）
〔烏發公司偉大宮闈喜劇〕
歐洲電影皇后薛德發國梨
麗淋哈蕙 享利加拉
〔十九明星數萬演員合演〕
龍翔鳳舞

明星電影院（法租界廿七號路）
（今天日夜三塲）
兩年一度偉大有聲滑稽巨片
（笑林大王）陸克 本年最新傑作
△滑稽似雨點 △笑料如雪片
戲迷傳
（免票五點半塲有效）

光明電影院（法租界天增里）
（今天日夜開演）
王人美 馬占非 唐槐秋（合演）
都會的早晨
〔聯華公司最新出版國際代表影片〕

北洋大戲院（法租界馬家樓）
同德坤劇社（全體坤伶）
劉义萱 張蘊馨 蓋榮萱
于紫仙 王蕙如 梁花儂 田韻舫
（今日晚塲）（全部）不如歸
（明日晚塲）（全部）賴婚

春和大戲院（法租界馬家口）
特約北平電慶社全體藝員
譚富英 尙小雲 周瑞安
（今日晚塲）古董借妻 金錢豹 打棍出箱 前度劉郎
（明日晚塲）（全部）取洛陽 福壽鏡
（現已售票對號入座）

時鞋還是

天津 寶恒鞋店

薄利推銷

揭請外埠代理處利
恭優厚外埠函購捷
便樣本函索即奉
天津東馬路崇仁宮
〈外埠經售處德縣
中山門裏同新成〉

技擊小說 雍正劍俠圖

不許轉載翻印

常杰淼作　蔣軫庭修　劉子清校正　（五八）

稱閃電流光，今天是十四明天就是十五，十五這一天，是他們本山老寨主作封刀大會，打發兩個徒弟到各處催人，所有來人給他們封刀上禮的，全把他們催請到山上去住，爲的是頭一天到好跟老寨主盤桓盤桓，故此他們挨着班的催請，童林聽完一擺手叫他退出去，低言悄語向着徒弟們與王環說道，你們大家聽見了沒有，方才夥計這片話我明白了，這個金頭蠎星宏勳倒不是作封刀大會，必然是他把金牌得了去，他撒帖聘請羣寇，他藏金牌大會，爲的是顯顯他的威風，今天天色已晚，咱們大家暫且休息，有什麼事明天清晨趕奔彩鳳山，看個明白，說話之間，童林吩咐王環，也不用到他自己屋裏安歇睡覺，老少爺兒四個就在一個屋各自盤膝打坐，閉目養神，等到天光大亮，衆人欠起身形，叫夥計預備臉水，擦了擦臉大家用過了早點，童林取出銀兩，算還店飯賬，連王環的都算在一處，由打雙合店出來，夠奔彩鳳山，也搭着一團的高興，二十來里地，天不到巳時就到了，只見黑暗暗碧沉沉一帶的山嶺，眞正稱得青山疊翠，怪石橫生，雲籠霧鎖，障氣迷漫，看了看這座山的北山口，在山口的對面有一片樹林，在樹林裏面馬匹無數，還隱住人位不少，童林一看也有認得的，也有不認得的，再一看那山口寨柵門，在裏面迎面搭了一個蓆棚，蓆棚裏面放着一張八仙桌，後面放着椅子，兩旁邊兀凳，在正當中站着一個人，亞賽烟薰的太歲一般，手中擎着一條軍刃，十八節水磨竹節鋼鞭，站在那裏虎視眈眈，在旁邊有一位五十來歲的，頷下一部鋼髯，手中擎着虎尾三節棍，跟一個大個兒，手中使的是四楞方頭鐧，兩個人正然戰的難解難分，童林看着不明白，不知道他們究竟是什麼事，因何聚了這麼些個人，書中代言，這座彩鳳山爲首的老寨主，可就是金頭蠎星宏勳，佔據彩鳳山多年，手下嘍卒一百多名，從打老人家佔山爲王，他可不在三岔路口斷路劫財，打劫客商，不在太原府境內做買賣，不定到那一省打聽貪官汚吏土豪劣紳，惡狠狠做一號買賣，帶回山來，寨主嘍囉兵大家安安分分的過日子，別看是佔山爲王，簡直的就是行俠作義，偷富濟貧，就是這二十多年的光景，他老人家手底下是一點兒積蓄皆無，自己思想起來不由得後怕，我今年已然六十開外，倘若是日後要是掙不着一個棺材本，上無三兄下無四弟，我的妻兒老小還誰照拂，要是到了那時我再出去做買賣，未免透着臉上無光，暸轉多時他老人家想出一個主意，倒不如我撒帖打網，收點份禮，落幾個錢撒棄江湖，以度晚年，那倒是個樂境，宏勳把主意拿定，把兩個徒弟叫過來，何瑞孫亮，跟他們兩個人一商量，作一個封刀大會，老頭子有一口寶刀，名叫虎頭黑鱗刀，這口刀純鋼打造，精鍊九折，雖然說不能夠斬金銼玉，也能夠削銅剁鐵，老頭子闖蕩江湖數十餘年，全憑的是此刀，這口刀可沒有刀尖，前面是一個圓頭，老虎的腦袋張着嘴一身的墨鱗，上面蝉光曜亮，宏爺打算把賓朋

◇王環之母于氏，乃王氏之誤，玆由蔣軫庭先生來函更正，

小說股謹啓

估衣街 元隆

四月十日起各貨剔莊

大減價

四星期

上下兩號同時舉行

臨時售貨處法租界四號路

天津法租界二十四號路

電話二局一四一一號

增元票行

外埠函購加郵費一角五分

英國倫敦小香賓頭馬 二十萬元 每張售洋六元 五月卅一日開
青島萬國春季大香賓頭馬十萬元每張十元四月廿三日開彩
天津英商大香賓頭馬六萬元每張大洋十元五月十一號開賽
天津萬國大香賓頭馬二萬元每張售洋二元四月廿三號開賽
天津美國慈善會頭馬七千元 每張大洋一元 每禮拜六準開
天津英商遊藝小香賓頭馬一萬元每張一元五月三十一號開
天津業餘俱樂部小香賓頭馬五千元每張一元五月十一號開
上海飛機小香賓頭馬一萬五千元每張十元一角五月十九號開
英國倫敦大香賓頭馬五十萬元 每張售洋十元 五月卅一日開

專售處 河東大馬路福華

淋毒

市售淋藥甚多確能徹底除根者甚少△一二〇六淋濁片功專止淋去濁消腫止痛徹底根治凡男女新久五淋赤白二濁小便腫疼刺癢時流黃白分泌液一切急慢性淋濁或腎虧白濁經年不斷服過千方百劑無效手術注射不能除根者服此片當日見效三日痊愈多年老淋三瓶除根不犯無效退洋每瓶作一元五一瓶四元男女花柳已犯未犯入骨週身串痛魚口橫痃及升天落地險症或血液不潔發生紅疹班癬疥疹疽一切反腎病△服一二〇六搜毒水功專治理髒液廾四小時能將血液換新搜盡毒瘡一瓶痊愈多年梅毒三瓶除根功勝注射仍能生育每瓶一元五角三瓶洋四元

藥房函購寄費二角法界梨棧生春陽唐山中德藥房北平東安市場和記藥房古冶唐莊瑞發祥

德國克班洋行壯陽鎖精藥 性活囊

此囊德國出品外擦粉保管種子老年人在五十歲左右用者最爲相宜分鐘即見特效壯陽鎖精獨治十七種陽萎等症新到此囊無多購請從速定價每袋洋二元年兩星期內減售謹收一元打半五元五角▲經售處天津法界天祥市場北便門增元彩票行法界北洋戲院前齊隆彩票行南市燕樂昇平西惠民藥房▲外埠函購加郵費一角五分奪南緯一路延年堂

德國醫學博士包爾登秘製

清肺止咳丸

主治 老年痰喘 肺癆乾咳 痰壅氣喘 傷風咳嗽

價目 每瓶一元 每打十元 試服包二角五分

此丸久已馳名遐邇不僅善能清肺化痰並有順氣平喘養肺之功見效之神速尤稱特長

中國總經理處 上池舘大藥房 天津北馬路東首路南 電話二局二三二一號

外埠代理處北平前外華美藥房保定中外製藥局太原晉安藥房五洲藥房唐山中德藥房西安良濟藥房鄭州麗華藥房各埠藥房均代售購者認明琴鳥商標庶不致誤

消化不良肝胃各症

和肝靈胃丸

肝胃不和多因急怒傷肝思慮傷脾飢飽失序傷胃爲致病最大原因市售舒肝藥雖多大都偏於攻瀉久服中氣有損脾胃受對本藥非他可比妙乍虛賓兼顧凡男女氣逆不舒存食停水傷酒打膈口苦燒心嘈雜呑酸嘔吐膨悶飽脹不想飲食心胃胸脇串痛四肢抽筋反胃噯食等症此丸理中氣和肝胃永除病根若肚中有多年積聚病塊另再貼周製

化堅膏

其病塊由堅而軟由軟而消周澤民和出靈胃丸每盒一元化堅膏一元

經售北門外協成信 法界勸業場後門森記稻香村 梨棧森記稻香村 唐山中德藥房 北平華美藥房 張家口中華藥房 順德道生藥房 石家莊信德恒 保定中外藥局 彰德同春 濟南華歐 太原三晉 開封中英大藥房 鄭州麗華

健腦固精 補力超羣

心腎丸

心爲匯血之海心居上腎居下心房血液與腎水循環遞傳此乃心腎相交則上榮養百脈即爲康健之體苟人操思勞心酒色過度皆能耗血傷神妨礙其循環之功用如飲食無味體瘦身倦行動心跳夜眠不寧腦衰多忘耳鳴眼花夢遺滑精腎經虧損尿後反滴虛淋久濁服後和心腎生精血永無腎虧各症每瓶一元二角

自帶子宮坐藥

保溫珠

帶下癥症多因氣血不調或淋毒傳染濕寒阻於經脈以致子宮疼痛或無惡味或有惡味稠粘灼熱紅腫癥癢長疙瘩生瘡俗名下疳日久不治將成血癆之症本藥用後五分鐘立見奇效❖周澤民製保溫珠❖大盒大洋二元小盒大洋一元

總發行所 惠民藥房 天津南市平安大街由燕樂昇平往西走路南

二十六小時清除梅毒淋濁

力超過

淨毒血新 六〇六

梅毒淋濁下疳魚口便毒橫痃疥癬痔漏痔癧毒串攻上攻下筋酸骨痛風濕等症其病全由毒菌寄生血內從事破壞若不根本清血則毒菌日生因之病症愈維本藥乃德國驗方歷經歐美醫家証明其性和平不吐不瀉不斷子嗣功能運達全身血管二十六小時內將血中毒菌殺絕使血液清新更自超邊六〇六之特效不論男女新久各毒服此藥澈底除根內服德國伯爾淨毒血新一元五角

總發行 惠民藥房

天津南市平安大街由燕樂昇平往西走路南

法界勸業場後門森記稻香村梨棧森記稻香村唐山中德藥房北平華美藥房張家口中華藥房順德道生藥房石家莊信德恒保定中外藥局彰德同春濟南華歐太原三晉開封中英大藥房鄭州麗華函購加郵二角

經售北門外協成信

周澤民製 消癥化堅膏

專治男婦老幼氣積血積寒積酒積心胃疼痛胸腹脹痛氣逆不舒飽悶打咯噎嗝反胃嘔吐不慢飲食氣臌水腹痞塊肚痛泄瀉腹脹痞疾半身不遂肢體抽筋氣血不調血乾成癆白帶下血不孕產後血積痛食積乳積虫積消瘦腹大筋毛髮單腹作脹症功能攻堅歡由破每張一

花柳病專門

根治淋病各期梅毒特備各種電氣治療精密顯微鏡

各種六〇六淋病叢書函索附郵票一分（祇限本省）產婦科由女醫生擔任

時間上午十時至下午七時

電話三局〇六三三號

地址法界綠牌電車道一〇四號

愈保康診療所

眞奇 德國快陽聖藥

育興賓固本片

此片乃採自植物

百搽忌烟靈

此藥不吐不瀉不眾不燥凡春夏秋冬四季服之均甚相宜準能……每瓶大洋二元

夢年氏 女經丹

主治婦女經血不調赤白帶下經來肚疼時來時止前趕後錯面黃肌瘦腰酸腿痛午後發燒飲食不思幼女經閉乾血癆症產後虛損子宮寒冷久無子嗣等症大盒五角小盒二角加料一元

明英烈

明朝野史　（喬雲齋作）（劉子清校正）　不許轉載錄印　（五）

，量此番奴，何足爲慮，你等壓住陣脚，勿用助我．完顏金彪來至切近，高聲喊道，常南蠻休要耀武揚威，說罷用手中大鏰，照定常遇春的面門，向下便打，常遇春接架相還，四匹馬來回亂轉，完顏金豹一看，未能取勝，遂也冲將過來，把鏰掄圓，照定了常遇春頂，向下便打，常遇春一看，完顏金豹的這條大鏰帶着風聲，就知道這個番將必定膂力過人，這才將槍向上一舉，兩臂膀按足了膂力，用槍杆向上一架，常遇春的這條戰杆兩頭亂顫，常遇春心中暗暗的誇獎，這個番奴較比那三個番奴膂力大鏰沉、兩馬方才冲將過去，完顏金龍復又轉回來了，總而言之，這完顏四殿下的四匹馬圍繞着常遇春往來亂轉，常遇春每逢與完顏金豹交鋒的時候，自己格外留神，這五匹馬殺在疆場，戰在一處，兩軍戰鼓如雷，殺聲震耳，蓋天都督朱亮祖在城頭之上，觀敵望陣，一見完顏四殿下，車輪大戰常遇春，蓋天都督心中暗想，這四位殿下在北國自從出世以來，打遍北番無敵手，從來未遇過對手，他們兄弟所成名者，原來是車輪戰，若是單打獨鬥，未必是常遇春的對手，戰來戰去，堪堪日落西山，朱亮祖一見四位殿下不能取勝，這才吩咐鳴金，完顏兄弟一聽，都督鳴金，就此上關去了，常遇春微微的冷笑說道，今日暫饒爾等不死，明日再取爾等的性命，說罷此話，吩咐三軍，打勦得勝鼓回營，常遇春回至營中，大帳門前，甩鐙離鞍，下了坐驥，帶領諸將進了大帳，面見老兄弟郭英，就把兩軍陣前之事，從頭至尾說了一遍，郭英說道，六哥今日疆場多有幸苦了，若是他人與番奴會戰，未必是那四員番將的敵手，吩咐調

處世寶鑑　（六二）

。貴莫貴於無求。賤莫賤於多欲。樂莫樂於
好善。苦莫苦於多貪。長莫長於博謀。短莫
短於自恃。明莫明於體物。暗莫暗於昧幾。
能知足者。天不能貧。能忍辱者。天不能
禍。能無求者。天不能賤。能外形骸者。天
不能病。能不貪生者。天不能死。能隨遇而
安者。天不能困。能造就人材者。天不能孤。
。能以身任天下後世者。天不能絕。天薄
我以福。吾厚吾德以迓之。天勞我以形。吾
逸吾心以補之。天危我以遇。吾享吾道以通

壯陽 性的樂 藥塗

此藥係清宮御用秘方與服不同無害人體塗之即見奇效功專補腎固精發展性慾且能種子生殖發育不全夢遺滑精腎經虧損以致腰背酸痛四肢無力一切虛弱等症經之效如伏電請認明強藥氏製每盒一元特製內元▲專售臨天津河東大馬路福華樂房外埠函購另加郵費大洋兩角天津法界梨棧生春陽北平東安市場杜記藥房唐山中德藥房

上等國貨名花牌香烟

名花出現全球聞名

價廉物美請購試之

歡迎外埠代理

華北總經理　天津慶承裕裕記紙烟部　河東糧店街大獅子胡同　電話四局一百六十六號　六百七十六號

本社出版　實用廣告學　每冊大洋一元　本社代售

廣告　什麼叫作廣告，能使最多數人知道，必須社會得着眞益處，才能稱爲廣告

美術　廣告有了美術，能使閱者得着快感，一見頭疼的廣告，能有效益嗎？

競賣　廣告競賣是調合商品的價目，假如白坐輪船還送燒餅吃，那就離了本題了，

本社專門代登　▲天津　▲北平　▲上海　▲南京　▲其他　▲各處

報紙廣告

手續敏捷，價格從廉，如欲委託請電南局三一六八，

法租界綠牌電車道恒安里四十六號

新中國廣告社

中法儲蓄會

第一七五次開獎結果
本屆開獎於本月十五日舉行
本屆共發獎金洋六萬九千九百七十一元
茲將得獎號碼列下

獎別	號碼	獎金
特獎一個	四七一一	獨得洋壹萬元
頭獎九個	四〇二六、一〇三二四、一四四四八、四九四二、一一二二六、一六五七二、六九〇七、一三五一二、一六八四九	各得洋二千五百元
二獎九個	二二七二、七〇〇八、一五七五五、五四二九、七五四五、一七三五九、五六四二、一〇七五四、一八〇六六	各得洋四七四，一二
三獎九個	二八一、七五九一、一〇三三八、二三二九、七八六七、一四五一四、二七九〇、八二三六、一七九五一	各得洋三一六，〇〇
四獎九個	一〇六一、二四六八、一四三一〇、一三九三、二九〇八、一四九四五、二〇七五、一〇〇八六、一五〇八七	各得洋一八四，三三
五獎九個	一三〇〇、八八一〇、一一三九九、一七〇九、九八二八、一一四五二、六三〇五、一〇四三一、一五三六四	各得洋七九〇〇，
末獎［二］字	共一八六六個	各得洋十五元

北平總會東交民巷瑞金大樓　天津總分會法租界馬家口電話三〇九二三號

惠通祥參藥莊

本莊創設津沽歷有年所專辦吉林人參花旗洋參川廣雲貴各種地道藥材以及珍重藥品無不設備名目繁多不及細載物質之精良價值之克已向爲各界所贊許今爲提倡營業推廣銷路起見特在估衣街萬隆棧內設立函售部以便零躉發行凡外埠以及鄉鎮　主顧函商購貨竭誠歡迎如蒙惠臨一試方知言之不謬也

本莊主人謹白

電話二局三一六一號　電報掛號二六三九號

○[illegible]功能滋陰補腎○久已馳名歐西各國○專治先後天虧損○腎經虧損○精竭陽痿○夢遺滑精○老年精衰○少年早婚○一切隱憂暗病服此片後精力充足○收效無比○惟冒牌甚多○顧客必須認明（德國怡克大藥廠育興賓固本片）以防假冒每盒大洋二元

[illegible]各生春陽罩街子太和堂東門臉保太和慶太和北平東四牌樓東路北三和興奉天鐘樓南中西藥房張家口中華藥房山西立街中西藥房中德藥房濟南小緯六路大仁堂太原府三晉藥房石家莊新天津報分社順德府[illegible]盛泰邯鄲車站盛泰青島金鄉路太和香磁州建新軍衣莊開封五洲藥房鄭州苑陵街廣順公司內海關海北書局秦皇島會友書局保定府歐亞藥房太原府五洲藥房彰德府公聚昌

女經膏

[illegible]調經養血散瘀暖宮強腰健步增長精神[illegible]貼五角函購加郵二角天津[illegible]門外協成信北平崇外上唐刀胡同永慶堂大柵欄藥房石莊同樂[illegible]口橋東新天津分社唐山中西藥房

神妙奇效丹

治男女大便下血紅白痢疾肚下墜泄瀉　每付一角五七付一元天津北門外協成信